

LEMBAR KERJA PESERTA DIDIK LKPD

ANIMALIA

NAMA :

KELAS :

Perhatikan video berikut !



A. Pilih jawaban yang paling tepat !

1. Sel pada porifera yang bertugas untuk mengedarkan makanan keseluruh adalah...
 - a. Sel amubosit
 - b. Koanosit
 - c. Skleroblas
 - d. Pinakosit
 - e. Spikula
2. Stadium berenang bebas pada daur hidup aurelia memiliki cilia dan tidak bertetankel disebut
 - a. Efira
 - b. Strobila
 - c. Skifistoma
 - d. Medusa
 - e. Planula
3. Ada sejenis hewan yang hidup di laut, diploblastik simetri radial, menggunakan tentakel, proses pencernaan makanan berlangsung secara ekstraseluler dalam rongga gastrovasiculer, hewan ini tergolong....
 - a. Echinodermata
 - b. Arthropoda
 - c. Coelenterata
 - d. Crustacea
 - e. Mollusca
4. Ciri mamalia yang tidak dimiliki vertebrata lain yaitu..
 - a. Berbulu dan bertelur

- b. Bertelur dan menyusui
 - c. Berambut dan memiliki uterus
 - d. Menyusui dan bertelur
 - e. Beranak dan menyusui
5. Berdasarkan jumlah lapisan tubuhnya hewan terbagi menjadi 2 bagian yaitu..
- a. Diploblastik dan triploblastik
 - b. Diploblastik dan vertebrata
 - c. Avertebrata dan invertebrata
 - d. Radial dan bilateral
 - e. Avertebrata dan radial

b. Letakkan nama bagian tubuh porifera pada kolom yang sesuai !

1. Tuliskan keterangan struktur tubuh Filum Porifera dengan melengkapi gambar berikut!

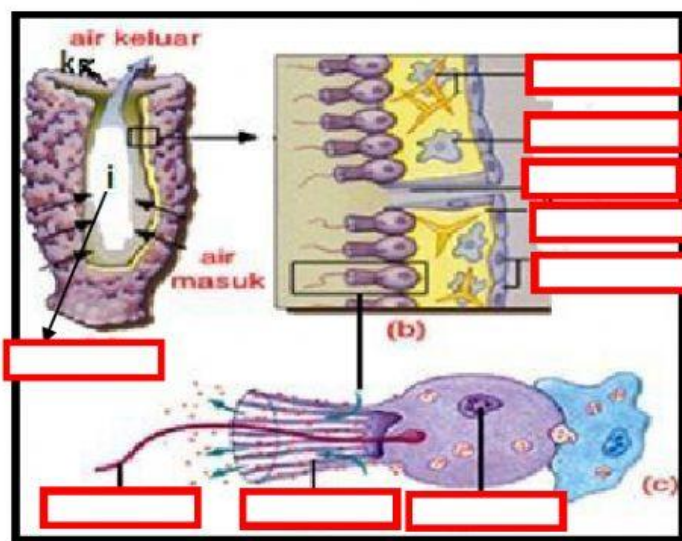

FLAGELLUM

PINAKOSIT

SPIKULA

NUKLEUS

SPONGOSOEL

AMUEBOSIT

OSTIUM

MIKROFIL

MATRIKS

c. tariklah garis pada kotak yang memuat jawaban yang benar

TRIOBLASTIK

IKAN

VERTEBRATA

TIAP RUAS ADA 2 PASANG KAKI

PISCES

UBUR UBUR

DIPLOPODA

TUBUH 3 LAPIS

AURELIA AURITA

HEWAN BERTULANG BELAKANG