

LEMBAR KERJA PESERTA DIDIK

TEMA 2

SUBTEMA 1

Nama

:

Kelas

:

No. Absen

:

Hari/ Tanggal

:

Tujuan Pembelajaran

1. Dengan mencermati ppt interaktif, siswa dapat menjelaskan pengertian bernafas
2. Dengan mencermati ppt interaktif, siswa dapat menganalisis urutan sistem pernapasan manusia
3. Dengan mencermati ppt interaktif, siswa dapat menjelaskan fungsi organ pernapasan manusia
4. Dengan mencermati ppt interaktif, siswa dapat menjelaskan penyakit yang mengganggu sistem pernapasan manusia
5. Dengan mencermati ppt interaktif, siswa dapat menganalisis cara menjaga organ pernapasan manusia
6. Dengan membaca teks siswa mampu menyebutkan informasi terkait dengan pertanyaan apa, di mana, kapan, bagaimana, mengapa dan siapa



Hari Menanam Pohon

Indonesia dikatakan sebagai paru-paru dunia. Sebutan itu disematkan karena di Indonesia terdapat hutan yang sangat luas. Daun-daun di hutan mengeluarkan oksigen berlimpah. Oksigen merupakan unsur penting bagi kehidupan.

Namun, sayangnya, hutan kita semakin berkurang akibat kebakaran atau penebangan pohon di hutan secara liar. Oleh karena itu, pemerintah bersama rakyat berusaha mengurangi kerusakan hutan. Salah satu upaya yang dilakukan yaitu menanam kembali pohon di lingkungan.



Sumber: www.tebtoicibjek.com

Gerakan menanam pohon

Tanggal 28 November diperingati sebagai Hari Menanam Pohon. Peringatan hari Menanam Pohon pada tahun 2015 diawali sejak tanggal 26 November. Presiden melakukan penanaman pohon di Taman Hutan Rakyat Sultan Adam, Kalimantan Selatan. Ada 10.000 pohon ditanam di hutan itu. Pohon yang ditanam pun bermacam-macam, termasuk pohon-pohon yang buahnya dapat dimakan.

Kita dapat berperan serta untuk mengembalikan paru-paru dunia. Menanam pohon tidak hanya dapat dilakukan di hutan. Kita dapat menanam pohon di lingkungan sekitar kita. Semakin banyak pohon di lingkungan kita, semakin banyak pasokan oksigen bagi kehidupan.

Sumber: <http://bobo.kidnesia.com>, diunduh 4 Desember 2015

Ayo Renungkan



Dari bacaan “Hari Menanam Pohon” di atas, lengkapi peta pikiran berikut.

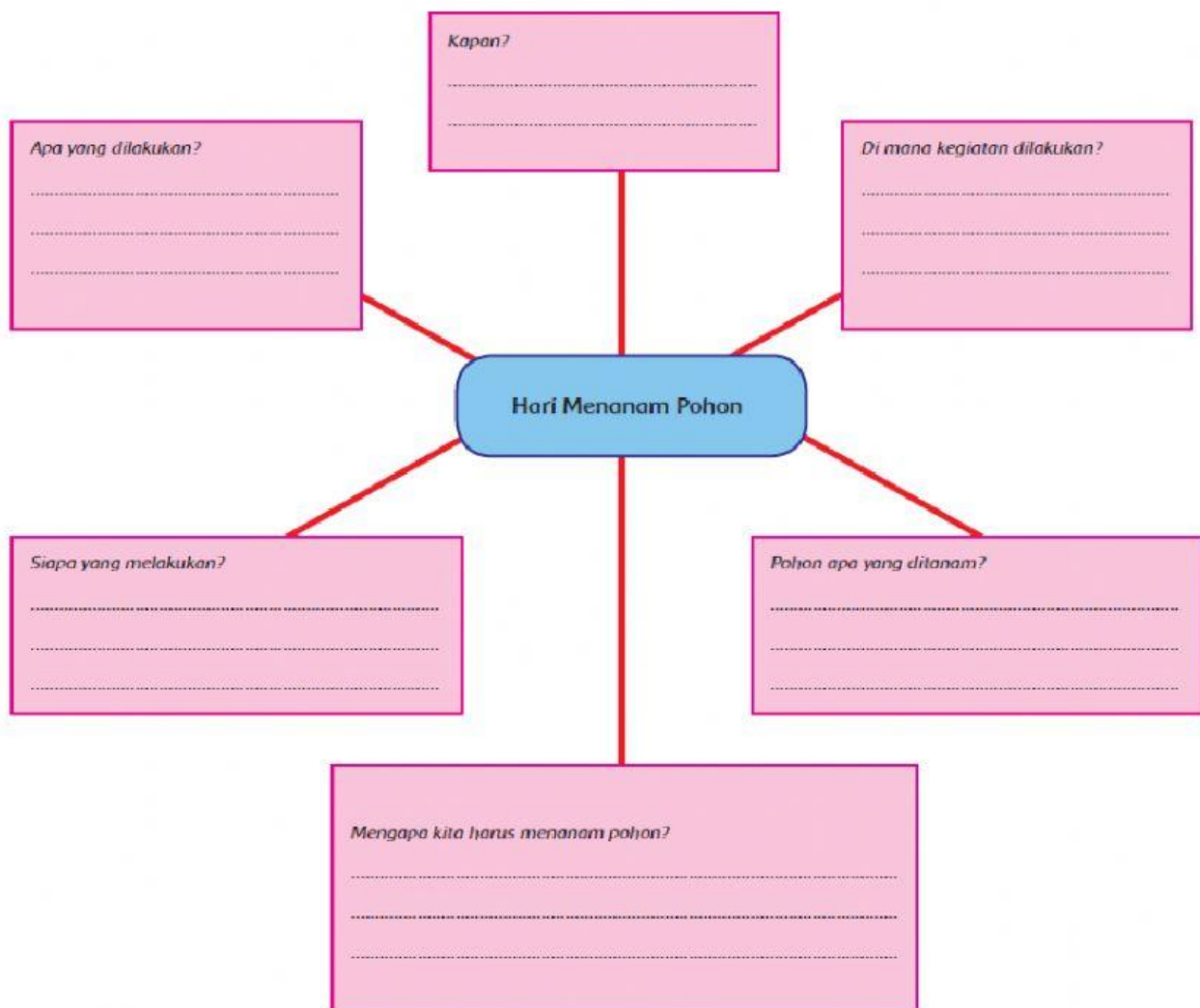

Ayo Mengamati



Isilah keterangan gambar tersebut sesuai dengan yang ditunjukkan tanda panah dengan benar!

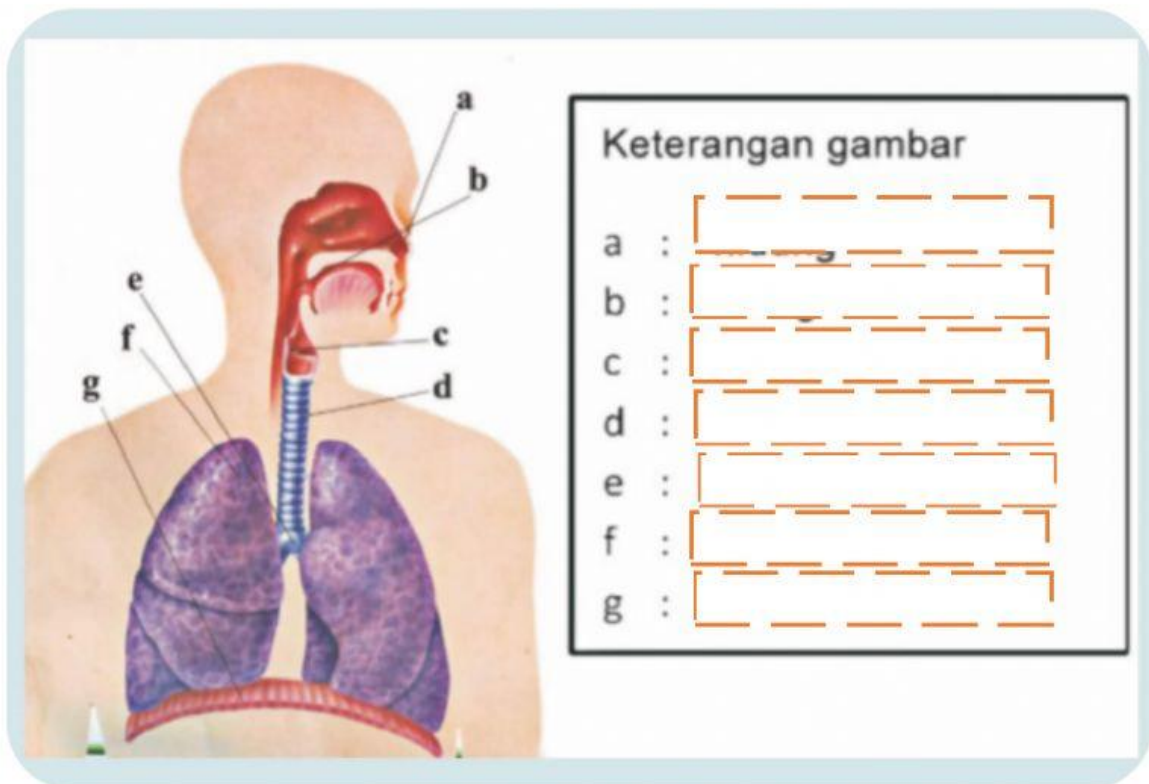



Petunjuk Pengumpulan

1. Setelah anak-anak mengerjakan, tekan “Finish”
2. Jangan lupa isi nama lengkap pada kolom “enter your name full”
3. Pada kolom “Grub/Level” isi dengan kelas 5
4. Pada kolom “School Subject” ketik Tematik