Evaluación de español

El Sustantivo

1. Selecciona según corresponda

sustantivo	Comunes	Propios
Casa		
Carlos		
Europa		
Balón		
Profesora		
Cocina		
Alicia		

2. Para los siguientes lugares escribe un sustantivo propio

Tienda_____

Centro comercial_____

Heladería_____

Granja_____

Parque_____

3. Selecciona si sin sustantivos propios o comunes

LIVEWORKSHEETS

Venecia	semáforo	enfermero
piscina	Thor	autobús
París	Gabriel	hueso
albornoz	Cuenca	serpiente
Raquel	Toby	tía

4. Escribe el sustantivo común de las siguientes oraciones

- Mi cama es muy grande. ⇨ ☐
- El perro de Jaime ladra mucho. ⇨ ☐
- Mi auto se ha roto. ⇨ ☐
- Ana me trajo galletitas. ⇨ ☐

5. Lee el texto y escribe un listado de 10 sustantivos que se encuentren en él.

LIVEWORKSHEETS

LAS HORMIGAS

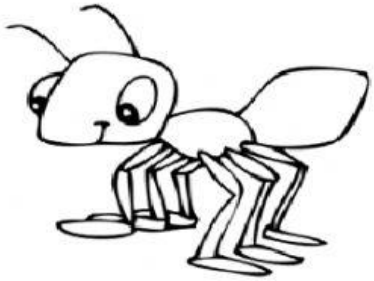

Las hormigas son insectos. Ponen huevos y por eso son animales ovíparos. Las hormigas no tienen esqueleto, son animales invertebrados. Las hormigas viven en grupos que se llaman colonias. Los hormigueros suelen estar bajo la tierra donde están las crías y almacenan el alimento. Dentro de cada colonia existen hormigas de varios tipos, las más pequeñas se quedan dentro del hormiguero, mientras que las de mayor tamaño salen al exterior en busca de alimento, éstas se llaman hormigas obreras. Las hormigas obreras son las más laboriosas. Las hormigas reina son las que ponen huevos y son más grandes que las demás. Las hormigas ven muy poco, pero usan sus antenas para oler, tocar y comunicarse con las otras hormigas.

6. Completa la siguiente tabla

SUSTANTIVO	NUMERO		GENERO	
	SINGULAR	PLURAL	FEMENINO	MASCULINO
NIÑO				
PERRO				
GATO				
VACA				
LEÓN				

7. Señala los sustantivos en masculino

LIVEWORKSHEETS

Dinosaurio	Sábana	Cuaderno
Tortilla	Ordenador	Noticia
Cristal	Lapicero	Examen

8. Señala los sustantivos en femenino

Pintura	Colchón	Niña
Silla	Ordenador	Profesora
Tesoro	Chaqueta	Conductor

9. Escribe en frente de cada sustantivo si es **singular o plural**

Palmera		Conejo	
Sueño		Caramelo	
Mochilas		Mesas	
Flor		Pendientes	
Sombrilla		Libros	

10. Lee atentamente y marca las respuestas correctas

SUSTANTIVO FEMENINO SINGULAR	Mochilas/ Casa/ Nevera/ Cuaderno/ Mesas/ Flor
SUSTANTIVO MASCULINO PLURAL	Montaña/ Cascos/ Noticias/ Cipreses/ Exámenes
SUSTANTIVO MASCULINO SINGULAR	Maestra/ Niños/ Chico/ Pantalón/ Sol/ Radiador
SUSTANTIVO FEMENINO PLURAL	Montaña/ Caña/ Noticias/ Coche/ Panaderías

LIVEWORKSHEETS