

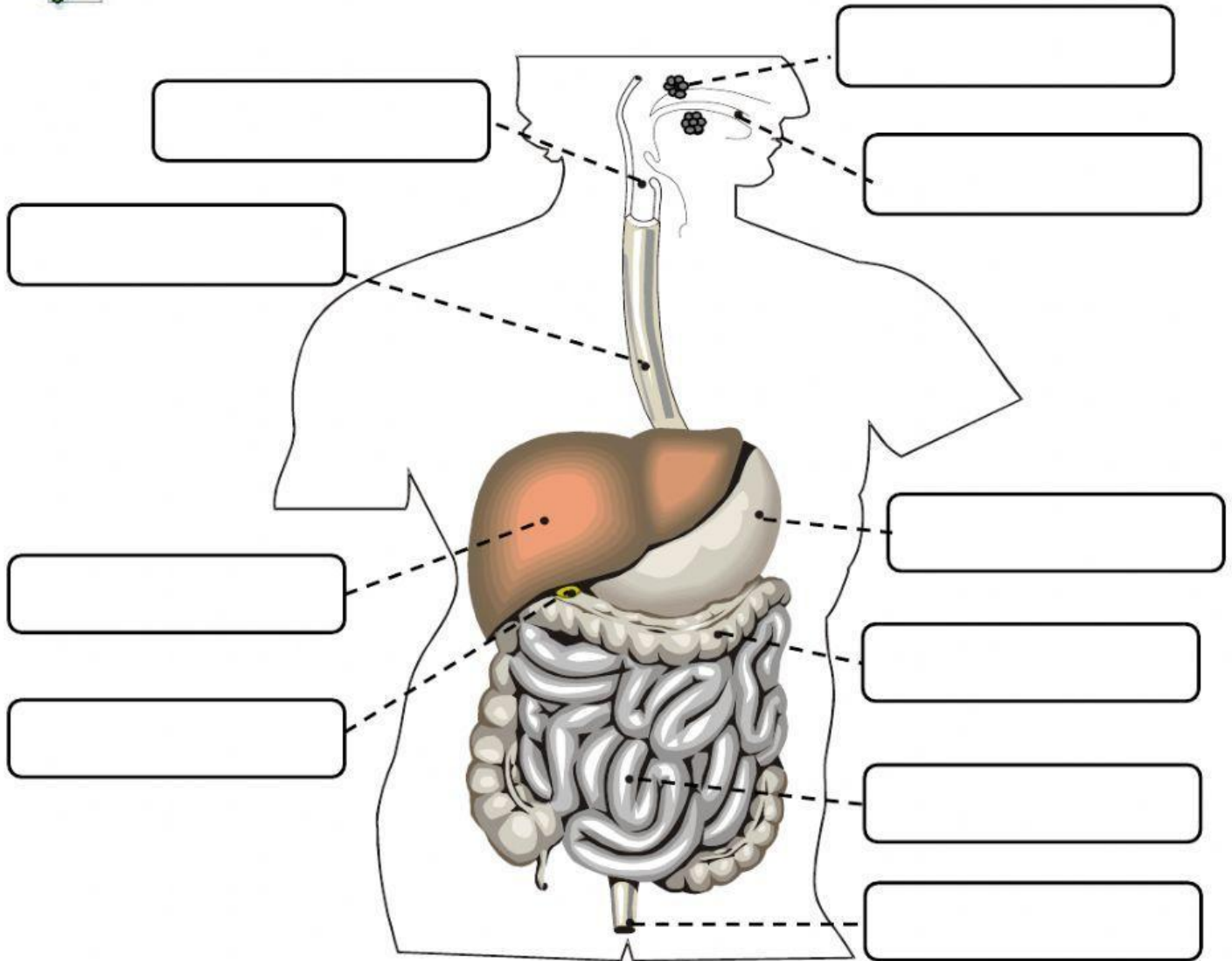

El aparato digestivo



Arrastra los cartelitos colocando cada parte del aparato digestivo.



hígado

intestino grueso

vesícula biliar

estómago

glándulas salivales

ano

intestino delgado

esófago

faringe

boca



El viaje de los alimentos:

1. Observa el video y luego responde:

a) **Marca.** ¿Por dónde comienza el viaje de los alimentos?

Faringe

Fosas nasales

Boca

b) **Marca.** ¿Qué órgano realiza movimientos para mezclar los alimentos con el jugo gástrico?

Esófago

Estómago

Intestino

c) **Marca.** ¿Cuánto mide aproximadamente el intestino delgado?

7 metros

1 metro

20 metros



d) **Marca.** Es un conducto donde se acumulan las sustancias que nuestro organismo no puede digerir...

Intestino
grueso

Intestino
delgado

Vesícula biliar

e) **Marca.** ¿Por dónde salen las heces al exterior?...

Hígado

Esófago

Ano



Selecciona la respuesta correcta en cada caso:

Para que nuestro cuerpo pueda aprovechar los alimentos que comemos se tiene que transformarlos en sustancias más simples llamados:

Es un conducto que comparten el aparato digestivo y el respiratorio.

Es un tubo que conduce los alimentos hacia el estómago.

¿Dónde termina la digestión?