Baca nota yang diberikan dibawah sebelum menjawab soalan.

Cara Permainan Bola Keranjang

- Untuk memulakan permainan, pengadil melambung bola di tengah gelanggang.
- Seorang pemain daripada kedua-dua pasukan akan berada di bulatan tengah gelanggang untuk merebut dan merampas bola.
- Pihak yang berjaya merebut bola akan menyerang kawasan pihak lawan untuk membuat jaringan.
- Pihak lawan akan cuba bertahan supaya keranjang tidak dibolosi dan cuba merampas kembali untuk membuat serangan.

Posisi Pemain

Pemain mengawal
1 *Point guard*
2 *Shooting guard*

Pemain hadapan
3 *Small forward*
4 *Power forward*

Pemain tengah
5 *Center*

(Sumber: *https://en.wikipedia.org/wiki/Basketball_positions*)

Posisi Pemain	Tugas/Fungsi
Pemain mengawal (*guard*) 1. *Point guard* 2. *Shooting guard*	• Merancang serangan • Membawa bola ke kawasan pihak lawan • Menjaring dari jarak jauh
Pemain hadapan (*forward*) 3. *Small forward* 4. *Power forward*	• Bermain dari arah kiri atau kanan gelanggang • Menjaring dari jarak jauh • Bertindak sebagai penjaring
Pemain tengah (*center*) 5. *Center*	• Membantu menjaring bola berhampiran keranjang • Menyukarkan pasukan lawan melakukan jaringan berhampiran keranjang

LIVEWORKSHEETS

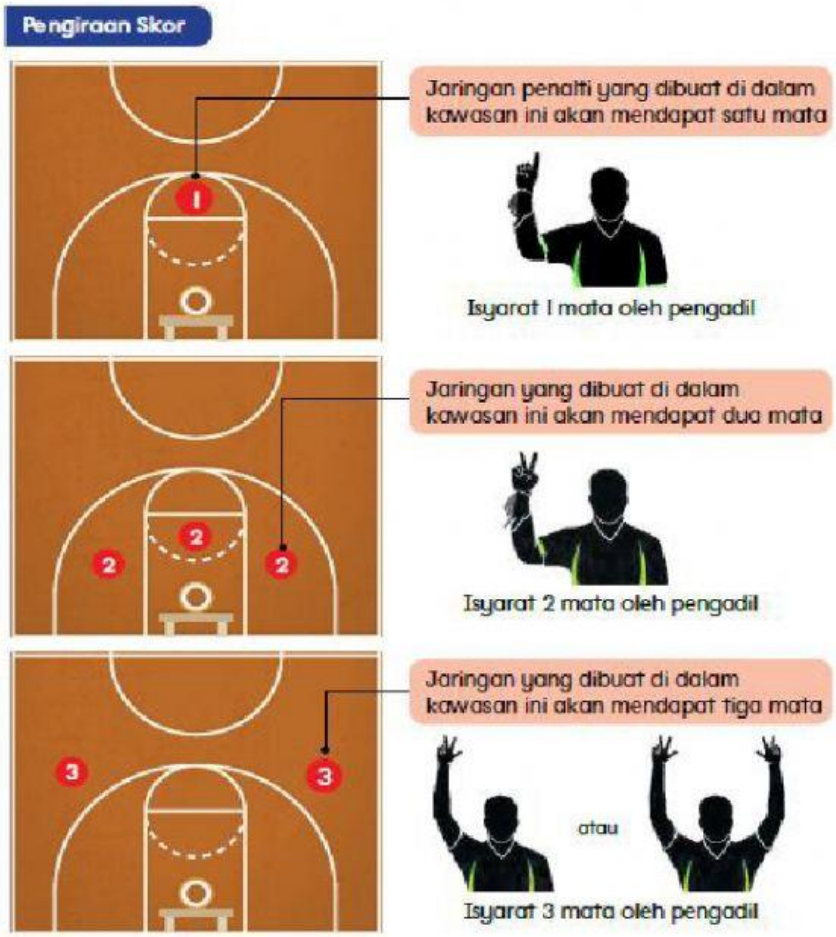

Arahan : Jawab soalan yang diberikan dibawah. Tandakan jawapan yang betul.

1) Permainan bola keranjang melibatkan 2 pasukan yang terdiri daripada _____ pemaian.

a) 4

b) 5

c) 6

2) Terdapat _____ pemain pengawal (guard), 2 orang pemain hadapan dan seorang pemain tengah.

a) 1

b) 2

c) 3

LIVEWORKSHEETS

3) Posisi bagi pemain pengawal di namakan sebagai _____
(Pilih 2)

a) Center
b) Point guard
c) shooting guard

4) Posisi bagi pemain hadapan di namakan sebagai _____
(Pilih 2)

a) Small forward
b) Goal forward
c) power forward

5) Posisi "*center*" adalah nama bagi pemain _____

a) Hadapan
b) Tengah
c) pengawal

6) Berikut merupakan fungsi bagi posisi

- Membantu menjaring bola berhampiran keranjang
- Menyukarkan pasukan lawan melakukan jaringan berhampiran keranjang

a) Pemain tengah
b) Pemain hadapan
c) Pemain mengawal

7) Berikut merupakan fungsi bagi posisi

- Merancang serangan
- Membawa bola ke kawasan pihak lawan
- Menjaring dari jarak jauh

a) Pemain tengah
b) Pemain hadapan
c) Pemain mengawal

LIVEWORKSHEETS

8) Sekiranya pengadil menunjukkan isyarat seperti dibawah. Berapakan mata yang diberikaan**?**

a) 1

b) 2

c) 3

LIVEWORKSHEETS