

FECHA:

EL REINO ANIMAL

EL REINO ANIMAL INCLUYE DOS GRANDES GRUPOS DE ANIMALES:
LOS VERTEBRADOS Y LOS INVERTEBRADOS.

LA GRAN DIFERENCIA ENTRE ESTOS GRUPOS SE REFIERE A LA PRESENCIA O NO DE UN CONJUNTO DE HUESOS PEQUEÑOS QUE FORMAN EL EJE PRINCIPAL DE SOSTÉN DEL CUERPO:

LA COLUMNA VERTEBRAL

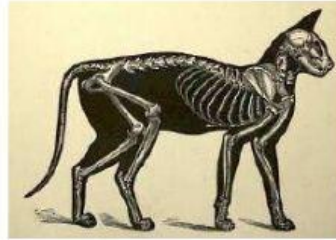

- OBSERVAMOS LAS IMÁGENES DEL ESQUELETO DEL SAPO, DEL GATO Y DEL PEZ. COMENTAMOS SOBRE LOS DIFERENTES ESQUELETOS E IDENTIFICAMOS DONDE TIENEN LA COLUMNA VERTEBRAL. DEBAJO DE CADAS ESQUELETO ESCRIBIMOS EL NOMBRE DEL ANIMAL
- UNIR CON FLECHAS

VERTEBRADOS

SIN COLUMNA VERTEBRAL,
GENERALMENTE CON ESQUELETO
EXTERNO TIPO CAPARAZÓN

INVERTEBRADOS

CON ESQUELETO INTERNO Y
COLUMNA VERTEBRAL COMO EJE
DEL MISMO

FECHA:

- ESCRIBIR DEBAJO DE CADA IMAGEN LA PALABRA **VERTEBRADO** O **INVERTEBRADO** SEGÚN CORRESPONDA.

