



Prof. Alejandra Lagos Moreno
Departamento de Historia y Ciencias Sociales

Evaluación de Historia y Ciencias Sociales 2º básico

Habilidad cognitiva: Localizar objetos y lugares utilizando puntos de referencia.
Reconocer modos de representación geográfica como los planos.

I. Marca los objetos que corresponda según las instrucciones. (1 punto cada 1, 6 puntos en total)

1. El objeto que se encuentra a la izquierda del avión.
2. El objeto que se encuentra a la derecha de la moto.
3. El objeto que se encuentra sobre el robot.
4. El objeto que se encuentra bajo el remolino.
5. El objeto que se encuentra a la izquierda del pingüino.
6. El objeto que se encuentra a la derecha del pato.



II. Marca de verde el objeto que se quiere buscar, de azul la palabra que indica su posición y de rojo el punto de referencia. (1 punto cada 1, 15 puntos en total).

- | | | | |
|---|--------------------------|--------------------------|--------------------------|
| El juguete está dentro del baúl. | <input type="checkbox"/> | <input type="checkbox"/> | <input type="checkbox"/> |
| El sombrero está sobre el estante. | <input type="checkbox"/> | <input type="checkbox"/> | <input type="checkbox"/> |
| El colegio está cerca del supermercado. | <input type="checkbox"/> | <input type="checkbox"/> | <input type="checkbox"/> |
| Mi casa está junto a la plaza. | <input type="checkbox"/> | <input type="checkbox"/> | <input type="checkbox"/> |
| El regalo está bajo la manta. | <input type="checkbox"/> | <input type="checkbox"/> | <input type="checkbox"/> |

III. Verdadero o falso. Escribe una V si la afirmación es verdadera y una F si es falsa. (1 punto cada 1, 6 puntos en total)

1. Los puntos de referencia nos ayudan a encontrar objetos o lugares.
2. Los planos son representaciones de un lugar visto desde abajo.
3. Los planos sirven para representar lugares grandes como un país o un continente.
4. Si te paras fuera de tu casa, la miras de frente y la dibujas, tienes un plano de tu casa.

5. _____ La simbología nos ayuda a comprender que significan los símbolos dentro del plano.

6. _____ Las palabras “sobre”, “bajo” o “dentro” nos indican la posición de un objeto.

IV. **Observa el plano y completa con la cantidad de elementos que corresponde. (1 punto cada 1, 5 puntos en total).**

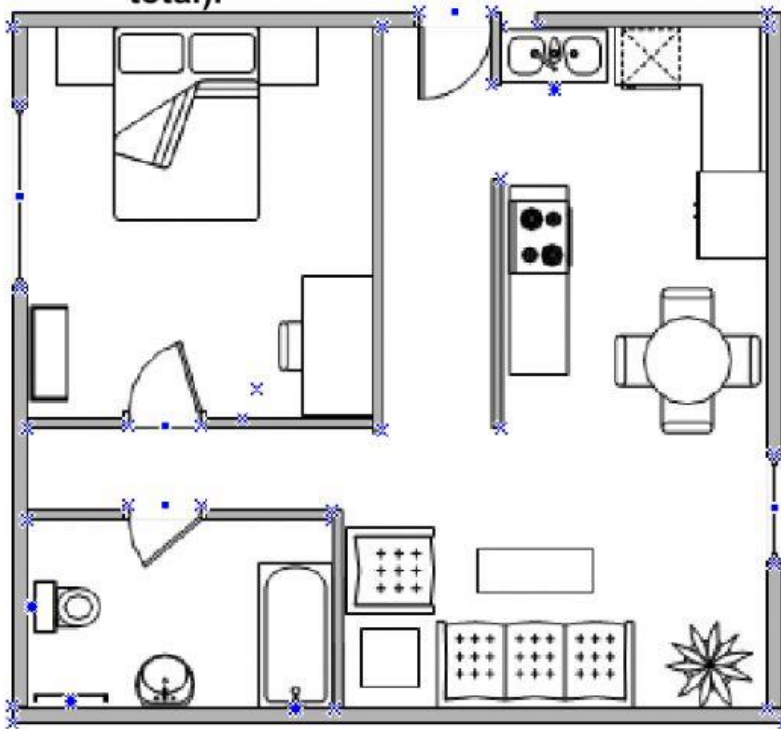

En el plano se pueden observar:

_____ puerta/s.

_____ silla/s.

_____ cama/s.

_____ tina/s.

_____ escritorio / s.