APRENDO English en casa

EMPLEAMOS EL MODAL SHOULD PARA DAR CONSEJOS PARA MEJORAR LA PROBLEMÁTICA AMBIENTAL

Objective:

- Today we'll use the modal SHOULD to give advice to improve the environmental issue.

Materials:

- Laptop or cellphone with WhatsApp.
- Spanish-English dictionary.
- Pen, pencil and colored pencil.
- Notebook (portfolio).

Evaluation criteria list:

Read the following list and take them into consideration.

Activities:

	GIVING ADVICE TO IMPROVE THE ENVIRONMENTAL ISSUES
1.	Empleas recursos ortográficos (mayúsculas, minúsculas, puntos, comas, vocabulario correctamente escrito).
2.	Empleas recursos gramaticales (usas el modal should-shouldn't de manera adecuada).
3.	Empleas recursos textuales como (coherencia cohesión y adecuación).

I. GRAMMAR: Read carefully the following grammar structure

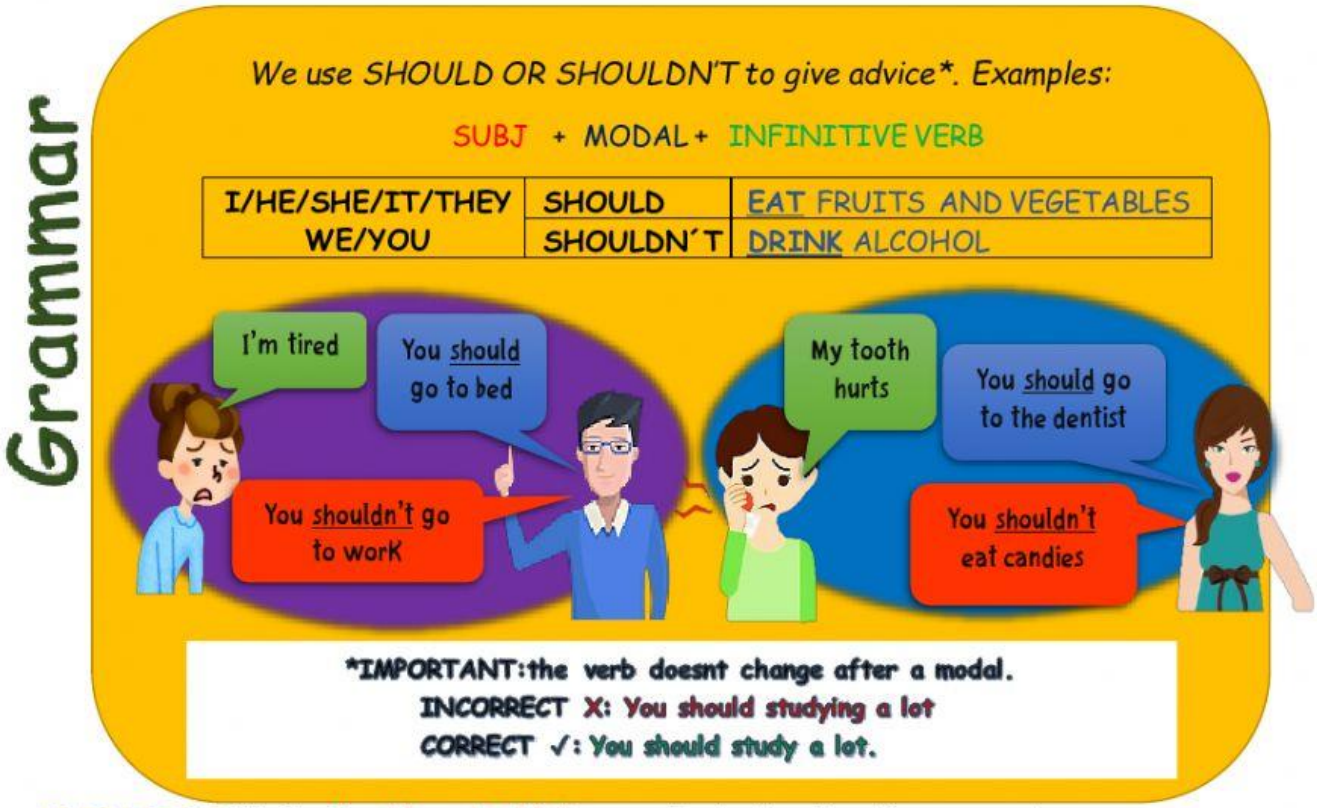

II. PRACTICE: Write Should or shouldn't according to the situation you read.

a) Your sister is pregnant she _____ carry heavy things.

b) Your friends play Dota for more than 5 hours at a time. They _____ stop playing for many hours.

c) You _____ drink so much coffee; it's bad for your blood pressure.

d) You are a teenager you _____ sleep 8 hours at least.

LIVEWORKSHEETS

III. CHALLENGE: Tú y tus amigos están haciendo una campaña para mejorar la problemática ambiental de tu localidad: los vecinos no reciclan, no seleccionan su basura, queman sus desechos o los avientan al río, entre otras acciones que empeoran la situación. A ti te ha tocado elaborar una lista de 6 consejos/sugerencias en inglés para que concientices a tus vecinos.

- No olvides usar SHOULD/SHOULDN´T

AUTOEVALUACIÓN: No olvides revisar los criterios de evaluación y marcar con un ✓.

	GIVING ADVICE TO SOLVE ENVIRONMENTAL PROBLEMS	YES	NO
1.	Empleas recursos ortográficos (mayúsculas, minúsculas, puntos, comas, vocabulario correctamente escrito).		
2.	Empleas recursos gramaticales (usas el modal should-shouldn't de manera adecuada).		
3.	Empleas recursos textuales como (coherencia cohesión y adecuación).		

METACOGNICIÓN: ¿Qué obstáculos encontraste al elaborar los consejos ambientales? ¿Cómo los superaste?

LIVEWORKSHEETS