LENGUAJE 4

USO DE CONECTORES PARA UBICAR TIEMPO Y ESPACIO

¿QUÉ VAMOS A APRENDER?

Aprendizaje esperado: Identifica palabras y expresiones que indican tiempo y espacio en las cartas personales.

¿QUÉ VAMOS A HACER?

Los **conectores** son elementos que nos permiten relacionar datos y contextos. Entre ellos están los que ubican **tiempo** y **espacio**.

- **Conectores de tiempo**: *antes, luego, después, primero, mientras, entonces, anteriormente, posteriormente, tarde, temprano.*
- **Conectores de espacio**: *encima, debajo, aparte, junto, cerca, lejos, dentro, fuera, en aquel lugar, enfrente, detrás.*

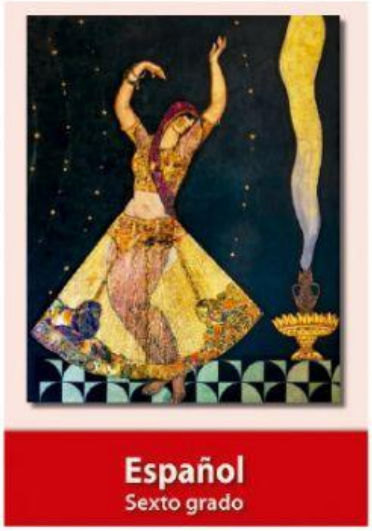

ACTIVIDADES:

Lee las páginas 149 de tu libro de Español para completar correctamente tus actividades.

ACTIVIDADES:

1. Clasifica los conectores mediante una línea según indican tiempo o espacio.

Debajo	Temprano
Tiempo	
Mientras	Lejos
Espacio	
Primero	Antes

2. Completa las oraciones con los conectores de los recuadros.

antes dentro temprano

Los días de escuela, me levanto _____

Mi papá iba _____ del automóvil.

_____ esperaba las vacaciones con mucho gusto.

temprano debajo antes mientras dentro tarde

Abuelita:

Te cuento que _____ esperaba las vacaciones con muchas ganas porque, cuando hay clases, tengo que levantarme muy _____ y me gustaba pararme _____

Pero ahora me levanto _____, aunque estemos en vacaciones, para aprovechar el día. También te platico que tembló la semana pasada. Mi papá iba _____ del automóvil y no lo sintió. Mi mamá y yo sí nos dimos cuenta y nos metimos _____ de la escalera _____ pasaba.