Όνομα: **ΓΛΩΣΣΑ, ΕΝΟΤΗΤΑ 11, ήτανε μια φορά** Ημερομηνία:

ΕΠΑΝΑΛΗΠΤΙΚΟ ΔΙΑΓΩΝΙΣΜΑ

1. Συμπλήρωσε τα γράμματα που λείπουν από τις παρακάτω προτάσεις:

- Ο σκύλος μου σκ___ει τον κήπο και θ___ει τα παιχνίδια του.
- Ο πα___ούς μού έμαθε να αν___ω τη φ___τιά στο τζάκι.
- Ακόμα κι όταν είμαι ά___στος δεν π___ω να έχω όρεξη για παιχνίδι!
- Δε χορτ___νω να ακού___ τις αφ___γ___σ___ς της γιαγιάς μου.
- Μας αποχ___ρετούσε από το κατάστρ___μα, καθώς το πλ___ο χανόταν στη θάλα___α.

2. Συμπλήρωσε τα αρχικά γράμματα των εθνικών ονομάτων, καθώς και τις καταγωγές και τα επίθετά τους:

___υστραλία → _____ → _____ → _____

___ρήτη → _____ → _____ → _____

___ταλία → _____ → _____ → _____

___αλαμάτα → _____ → _____ → _____

3. Συμπληρώνω με το επίθετο «πολύς-πολλή-πολύ» και το επίρρημα «πολύ»:

- Βρήκα το βιβλίο _____ ενδιαφέρον γι' αυτό το διάβασα _____ φορές.
- Στη συλλογή μου έχω _____ γραμματόσημα. Κάποια από αυτά είναι _____ σπάνια και κάποια _____ παλιά.
- Ξέρω πως το παιχνίδι είναι _____ διασκεδαστικό αλλά δεν πρέπει να παίζεις _____ ώρα.
- Είμαι _____ χαρούμενη γιατί _____ σύντομα είναι η γιορτή μου και θα πάρω ένα _____ ωραίο δώρο το οποίο περιμένω _____ καιρό.

4. Αναγνωρίζω το επίθετο «πολύς» και το επίρρημα «πολύ»:

- Το διάβασα πολλές φορές. _____
- Το διάβασα πολύ προσεκτικά. _____
- Έριξε πολύ χαλάζι. _____

LIVEWORKSHEETS

- Έβρεξε πολύ. _____
- Γνώρισα πολύ κόσμο. _____
- Κάνει πολλή ζέστη. _____

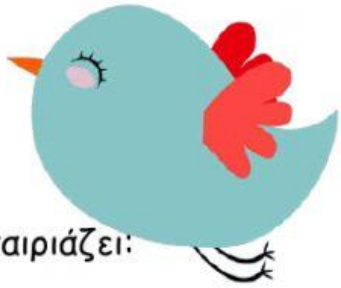

5. Για κάθε ουσιαστικό να συμπληρώσεις ένα επίθετο που του ταιριάζει:

- Πήγαμε μια _____ εκδρομή.
- Κολυμπήσαμε στη(ν) _____ θάλασσα.
- Είδα στο όνειρό μου ότι έκανα ένα _____ ταξίδι.
- Το πάρτι μου ήταν _____.
- Είδα ένα _____ όνειρο.
- Η ιδέα σου μου φαίνεται _____.
- Ανέβηκα σε ένα _____ βουνό.
- Θέλετε να παίξουμε ένα _____ παιχνίδι;

6. Αναγνώρισε τις **κυριολεκτικές** και τις **μεταφορικές** προτάσεις:

Έπεσα απ' τα σύννεφα μόλις άκουσα τα νέα. _____
Όταν κάνω πατίνι προσέχω να μην πέσω. _____
Η τούρτα ήταν πολύ γλυκιά και δίψασα. _____
Είναι πολύ γλυκός άνθρωπος. _____
Ακούγεται μια γλυκιά μελωδία. _____

7. Φτιάξε μια κυριολεκτική και μια μεταφορική πρόταση με το ρήμα «κόβω»:

Κ:_____
Μ:_____

8. Φτιάξε οικογένειες λέξεων:

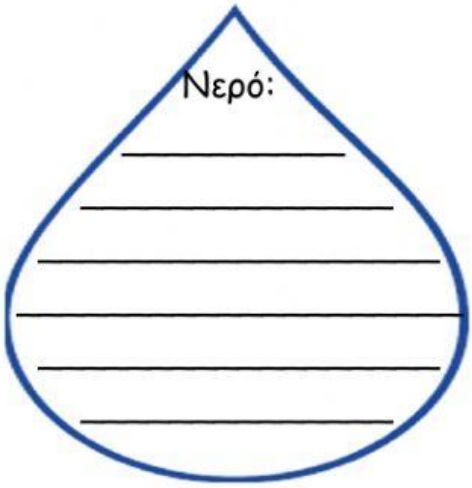

LIVEWORKSHEETS