

TÉRMINOS DE LA DIVISIÓN

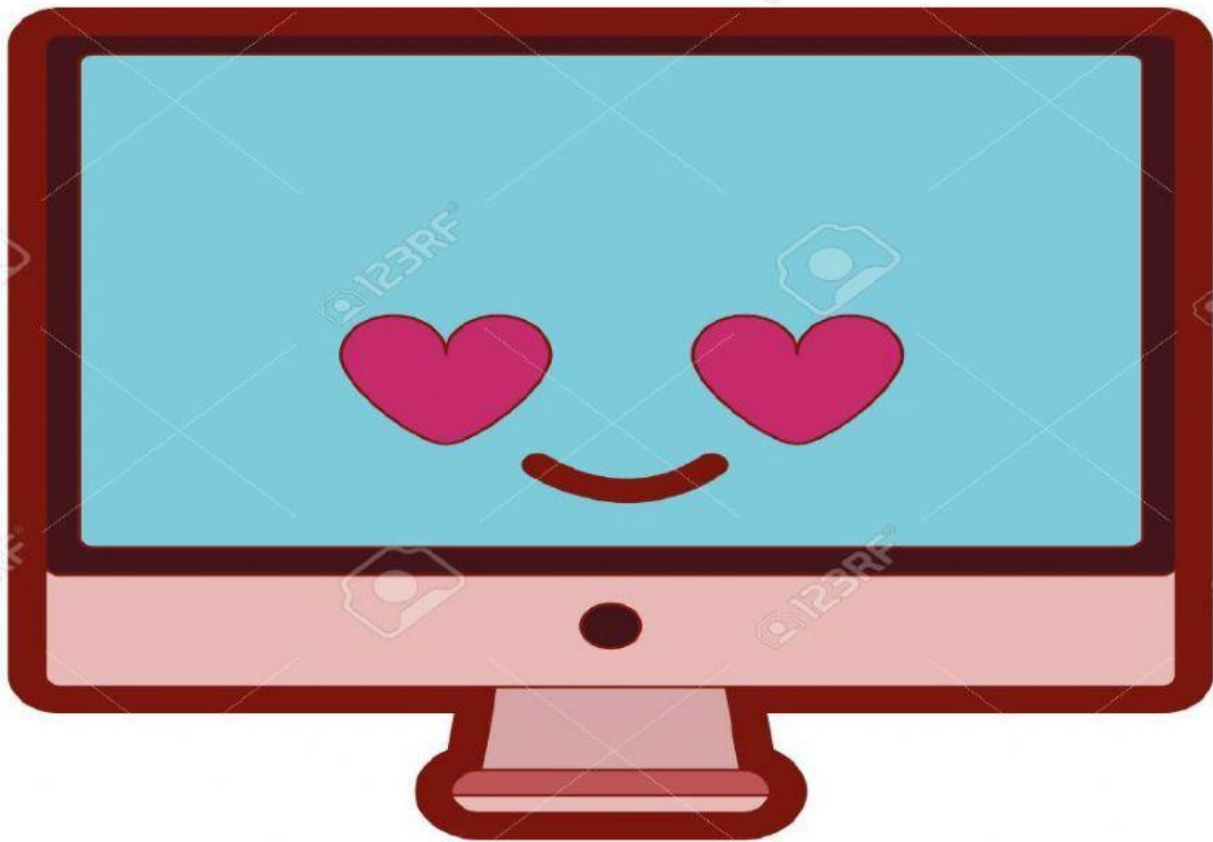

Sobre la mesa hay **24** panes para el desayuno de Lucas y su familia.
¿Cuántos panes le corresponde a cada uno?



Dividiendo

Cantidad de panes a repartir.

Divisor

Cantidad de personas en las que se van a repartir

24 | 5

Residuo

Cantidad de panes que sobran

Cociente

Cantidad de panes para cada persona.

Divide

¡Repasemos!

$$\begin{array}{r} 24 : 5 \end{array}$$

$$\begin{array}{r} 36 : 4 \end{array}$$

$$\begin{array}{r} 56 : 7 \end{array}$$

$$24 : 5$$

$$24 : 4$$

$$25 : 5$$

$$35 : 5$$

$$48 : 5$$

$$40 : 4$$

$$15 : 2$$

$$44 : 4$$

$$20 : 5$$