







FUI FEITA PELA TIA NASTÁCIA,  
MAS NASCI MUDA E COMECEI  
A FALA QUANDO ENGOLI AS  
PÍLULAS DO DR. CARAMUJO.  
SOU UMA BONECA MUITO  
TAGARELA, CURIOSA E  
CONHECIDA COMO  
MARQUESA DE RABICÓ

### 1- QUEM SOU EU?

- ☐ EMÍLIA.
- ☐ NASTÁCIA.
- ☐ NARIZINHO.

### 2- EU SOU UMA BONECA FEITA DE QUE?

- ☐ PALHA.
- ☐ PANO.
- ☐ PLÁSTICO.

### 3- SOU A BONECA PREFERIDA DA:

- ☐ DONA BENTA.
- ☐ TIA NASTÁCIA.
- ☐ NARIZINHO.

### 1- RABICÓ VIVE PENSANDO EM:

- ☐ BRINCAR.
- ☐ COMER.
- ☐ DORMIR.

### 2- DE QUEM RABICÓ VIVE FUGINDO COMEDO DE SER ASSADO?

- ☐ VISCONDE.
- ☐ DONA BENTA.
- ☐ TIA NASTÁCIA.



ESCAPEI DE IR PARA O  
FORNO PORQUE  
NARIZINHO BRINCAVA  
COMIGO DESDE PEQUENO.  
MEU NOME FOI ESCOLHIDO  
PORQUE SÓ POSSUÍA UM  
TOQUINHO DE RABINHO.



**SOU NETA DE DONA BENTA E MORO COM ELA NO SÍTIO DO PICAPAU AMARELO. SOU MUITO CARINHOSA E NÃO GOSTO QUE MALTRATEM OS ANIMAIS.**

**1- QUAL O MEU NOME?**

- ☐ NARIZINHO.
- ☐ NASTÁCIA.
- ☐ EMÍLIA.

**2- MEU NOME É LÚCIA, MAS RECEBI ESTE APELIDO POR CAUSA DO MEU?**

- ☐ NARIZ ARREBITADO.
- ☐ PÉ PEQUENO.
- ☐ BRAÇO FININHO.

**3- VIVO MUITAS AVENTURAS AO LADO DO?**

- ☐ RABICÓ.
- ☐ VISCONDE.
- ☐ PEDRINHO.



**SOU A MELHOR QUITUTEIRA E JÁ COZINHEI ATÉ PARA SÃO JORGE, NA LUA. ALÉM DE CUIDAR DA COZINHA É UMA EXCELENTE CONTADORA DE CAUSOS E A TURMA DO SÍTIO ADORAVA OUVIR COMENDO ROSQUINHA DE POVILHO E FAZIA UM DELICIOSO BOLINHO DE CHUVA.**

**1- A TURMA DO SÍTIO OUVIA OS CAUSOS COMENDO?**

- ☐ BOLO DE MILHO.
- ☐ ROSQUINHA DE POVILHO.
- ☐ FEIJOADA.



AGORA QUE VOCÊ JÁ CONHECEU ALGUNS  
PERSONAGENS DA TURMA DO SÍTIO, CLIQUE NO  
NOME E LIGUE PARA O PERSONAGEM.



**NARIZINHO**



**TIA NASTÁCIA**



**RABICÓ**



**EMÍLIA**



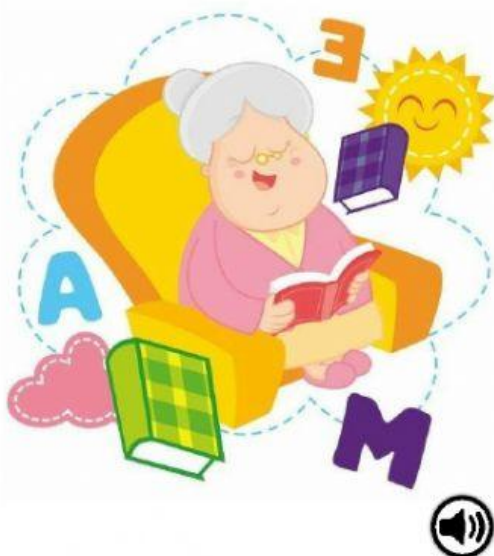

**SOU A DONA DO SÍTIO DO PICAPAU AMARELO E MORO COM MINHA NETA E A TIA NASTÁCIA QUE CUIDA DA COZINHA E LIMPA A CASA. NO MEU SÍTIO ACONTECEM AS COISAS MAIS INCRÍVEIS E MORAM SERES BEM INTERESSANTES E AS VEZES ASSUSTADORES. MEU NOME É DONA BENTA.**

**1- QUEM É A DONA DO SÍTIO DO PICAPAU AMARELO?**

- ☐ DONA BENTA.
- ☐ TIO BARNABÉ.

**2- QUEM CUIDA DA LIMPEZA E DA COZINHA DA CASA?**

- ☐ NARIZINHO.
- ☐ TIA NASTÁCIA.
- ☐ DONA BENTA.

**3- QUEM É O NETO DA DONA BENTA QUE MORA NA CIDADE?**

- ☐ VISCONDE.
- ☐ PEDRINHO.
- ☐ NARIZINHO.



**3- O QUE O VISCONDE DESCOBRIU NO SÍTIO?**

- ☐ PETRÓLEO.
- ☐ GRUTA.
- ☐ ARCA.

**FUI FEITO DE UM SABUGO DE MILHO, COM PALHINHAS NO PESCOÇO, UMA CARTOLA NA CABEÇA E TENHO UM SINAL DE COROA NA CABEÇA. POR ISSO SOU VISCONDE DE SABUGOSA. UM VERDADEIRO SÁBIO QUE AJUDOU A DESCOBRIR O PETRÓLEO NAS TERRAS DO SÍTIO.**





SOU PEDRINHO, NETO DE DONA BENTA E MORO NA CIDADE, MAS PASSO MINHAS FÉRIAS NO SÍTIO DO PICAPAU AMARELO. SOU MUITO CORAJOSO E VIVO VÁRIAS AVENTURAS NO SÍTIO COM MINHA PRIMA E TODA A TURMA.

### 1- ONDE O PEDRINHO MORA?

- ☐ NO SÍTIO.
- ☐ NA CIDADE.

### 2 - COM A AJUDA DO TIO BARNABÉ CONSEGUIR PEGAR O:

- ☐ SACI.
- ☐ RABICÓ.
- ☐ ONÇA.

### 3- PEDRINHO CAÇOU O SACI USANDO UMA:

- ☐ PETECA.
- ☐ PENEIRA.
- ☐ GAIOLA.

### 1- O QUE O SACI GOSTA DE FAZER COM OS ANIMAIS NO PASTO?

- ☐ BRINCAR.
- ☐ ASSUSTAR.
- ☐ AMARRÁ-LOS.

SOU TEMIDO POR MUITO, POIS ADORO FAZER TRAQUINAGENS E ASSUSTAR OS ANIMAIS NO PASTO. O PEDRINHO QUE É VALENTE, CONSEGUIU ME APANHAR COM UMA PENEIRA E ME COLOCAR NA GARRAFA, MAS LOGO ME SOLTOU E FICAMOS AMIGOS



1- CLIQUE NO NOME DOS PERSONAGENS E ARRASTE ATÉ RETÂNGULO EMBAIXO DELES? 



**PEDRINHO**

**TIA NASTÁCIA**

**SACI**

**NARIZINHO**

**DONA BENTA**

**VISCONDE**



## 1- ONDE A CUCA MORA?

- ☐ NUMA CASA.
- ☐ NUMA CAVERNA.
- ☐ NUMA CIDADE.

## 2 – A CUCA TEM O CORPO DE:

- ☐ RINOCERONTE.
- ☐ GAVIÃO.
- ☐ JACARÉ.



**SOU UM GRANDE RINOCERONTE. CHEGUEI NO SÍTIO DEPOIS QUE FUGI DO CIRCO DE CAVALINHOS NO RIO DE JANEIRO. DEI MUITO SUSTO EM TODOS DO SÍTIO, MAS DEPOIS FIQUEI MANSINHO E FIZ AMIZADE COM A TURMA DO PEDRINHO E LOGO FUI BATIZADO POR QUINDIM, UM VERDADEIRO CRAQUE NA GRAMÁTICA.**



**SOU A CUCA, UMA HORRENDA BRUXA QUE MORA NUMA CAVERNA ESCURA. TENHO CORPO DE JACARÉ E GARRAS DE GAVIÕES. DURMO APENAS UMA NOITE A CADA SETE ANOS. QUANDO FICOU COM RAIVA, DÁ PARA OUVIR MEU URRO A 10 LÉGUAS DE DISTÂNCIA. VIVO FAZENDO PORÇÕES E ENCANTOS PARA PEGAR A NARIZINHO E SEU PRIMO.**

## 1 – DE ONDE O QUINDIM FUGIU?

- ☐ DA FORESTA.
- ☐ DO CIRCO.
- ☐ DO ZOOLOGICO.

## 2 – O QUINDIM É UM:

- ☐ JACARÉ.
- ☐ ELEFANTE.
- ☐ RINOCERONTE.



A CUCA ESTÁ SEMPRE CRIANDO PORÇÕES E PLANEJANDO INVADIR O SÍTIO. AJUDE-NOS A SALVAR O SÍTIO TROCANDO OS INGREDIENTES DA RECEITA E COLOCANDO OUTROS DENTRO DO CALDEIRÃO.



### POÇÃO TERRÍVEL DE BRUXA

#### INGREDIENTES

- 1 CABEÇA DE CAVEIRA
- 1 RABO DE PORCO
- 1 DENTE DE LEÃO
- 1 PÉ DE BODE
- 2 ASAS DE MORCEGO



#### MODO DE PREPARAR

COZINHE NO CALDEIRÃO POR 38 HORAS.  
DEPOIS, DEIXE SECAR AO SOL ATÉ VIRAR PÓ.

#### MODO DE USAR

MISTURE O PÓ NA SOPA, NO CHÁ OU NO SUCO E DÊ PARA A PESSOA BEBER.

