EMEF Henrique Maximiliano Coelho Neto

Nome:

Turma:

MUDANÇAS E CONFLITOS

A PRIMEIRA ATIVIDADE ECONÔMICA DOS PORTUGUESES NA AMÉRICA DO SUL FOI A EXTRAÇÃO DO PAU-BRASIL, UMA ÁRVORE EXISTENTE NAS FLORESTAS DO LITORAL, UTILIZANDO MÃO DE OBRA INDÍGENA. DO PAU-BRASIL, OS PORTUGUESES OBTINHAM MADEIRA PARA FAZER MÓVEIS, INSTRUMENTOS MUSICAIS E ATÉ NAVIOS E CORANTE PARA TINGIR TECIDOS E FABRICAR TINTA PARA ESCREVER. O CONTATO COM OS PORTUGUESES TROUXE MUITAS MUDANÇAS NA VIDA DOS POVOS INDÍGENAS. AO MESMO TEMPO, MUITOS HÁBITOS E ASPECTOS DA CULTURA DOS INDÍGENAS FORAM ASSIMILADOS PELOS COLONIZADORES. A RELAÇÃO ENTRE PORTUGUESES E INDÍGENAS FOI MARCADA POR CONSTANTES CONFLITOS. MUITOS INDÍGENAS FORAM ESCRAVIZADOS PELOS PORTUGUESES E, DE DIFERENTES MANEIRAS, TENTARAM RESISTIR À ESCRAVIDÃO. LEIA OS DOIS TEXTOS ABAIXO.

O ÍNDIO FOI FICANDO ESCRAVO [...] OS PORTUGUESES PRECISAVAM DE GENTE PARA TRABALHAR. [...] MAS ELES MESMOS NÃO QUERIAM TRABALHAR... ELES SÓ QUERIAM ESCRAVOS PARA TRABALHAR PARA ELES. POR ISSO, ELES COMEÇARAM A PEGAR ÍNDIOS. ELES QUERIAM OBRIGAR OS ÍNDIOS A TRABALHAR NOS SEUS ENGENHOS. E OS ÍNDIOS FORAM FICANDO ESCRAVOS! OS ÍNDIOS, QUE ERAM PESSOAS LIVRES, FORAM FICANDO ESCRAVOS...

PAULA, EUNICE DIAS DE; PAULA, LUÍS GOUVEA DE; AMARANTE, ELIZABETH. HISTÓRIA DOS POVOS INDÍGENAS: 500 ANOS DE LUTA NO BRASIL. PETRÓPOLIS: CIMI/VOZES, 1982. P. 116-117.

[...] OS ÍNDIOS JAMAIS ESTABELECERAM UMA PAZ ESTÁVEL COM O INVASOR, EXIGINDO DELE UM ESFORÇO CONTINUADO, AO LONGO DE DÉCADAS, PARA DOMINAR CADA REGIÃO. [...] QUANDO MUITO DIZIMADOS E JÁ INCAPAZES DE AGREDIR OU DE DEFENDER-SE, OS SOBREVIVENTES FUGIAM PARA ALÉM DAS FRONTEIRAS DA CIVILIZAÇÃO. [...] FRENTE À INVASÃO EUROPEIA, OS ÍNDIOS DEFENDERAM ATÉ O LIMITE POSSÍVEL SEU MODO DE SER E DE VIVER. [...]

RIBEIRO, DARCY. O POVO BRASILEIRO. SÃO PAULO: COMPANHIA DAS LETRAS, 2000. P. 33-34; 49.

LIVEWORKSHEETS

MILHARES DE INDÍGENAS ADOECERAM E MORRERAM AO ENTRAR EM CONTATO COM DOENÇAS DOS COLONIZADORES EUROPEUS. MUITOS GRUPOS FORAM MORTOS PELOS COLONIZADORES EM COMBATES, MASSACRES E TRABALHOS FORÇADOS. OUTRA MUDANÇA CAUSADA PELA PRESENÇA DOS PORTUGUESES FOI O DESLOCAMENTO DE POPULAÇÕES INDÍGENAS DO LITORAL PARA O INTERIOR. EM NOSSOS DIAS, OS POVOS INDÍGENAS QUE RESTARAM ESTÃO ESPALHADOS PELO BRASIL. ESSES GRUPOS, PORÉM, NÃO MORAM APENAS NO INTERIOR E EM TERRAS INDÍGENAS DEMARCADAS: DE ACORDO COM O CENSO DEMOGRÁFICO DE 2010, DOS POUCO MAIS DE 896 MIL INDÍGENAS DO BRASIL, CERCA DE 324 MIL VIVEM EM ÁREAS URBANAS.

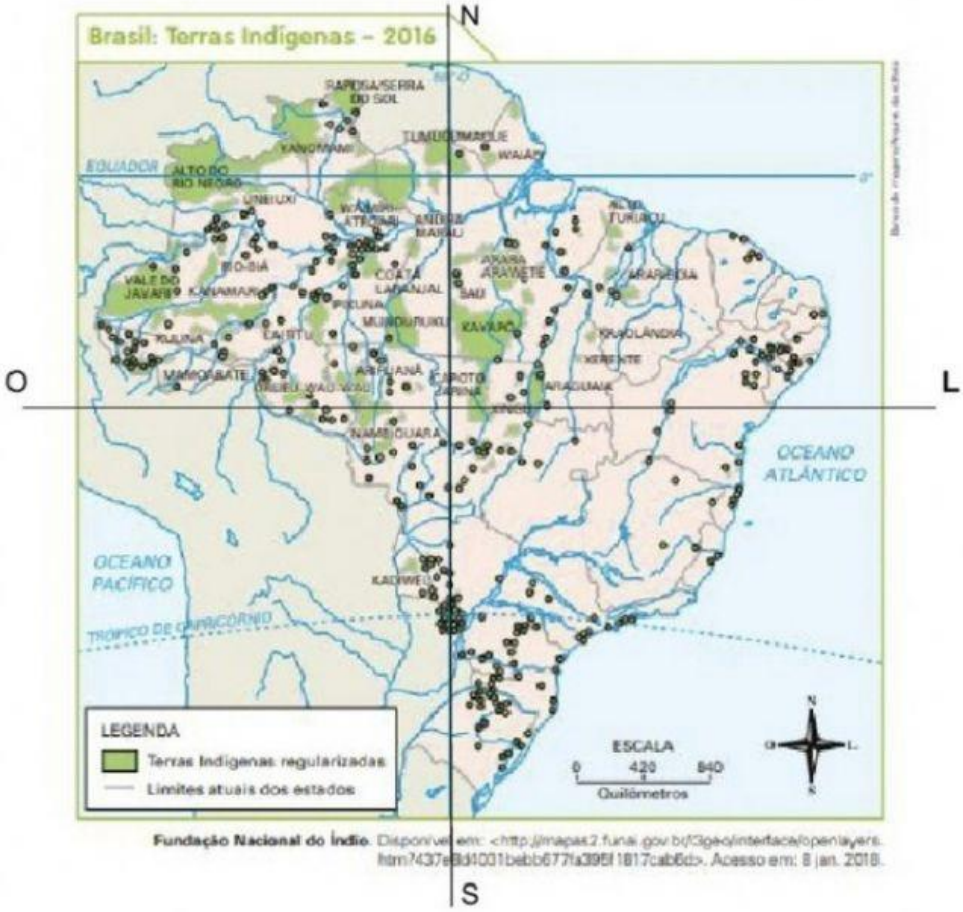

Fundação Nacional do Índio. Disponível em: <http://mapas2.funai.gov.br/i3geo/interface/openlayers.htm?437e8d4001bebb677fa395f1817cab6d>. Acesso em: 8 jan. 2018.

O MAPA MOSTRA SOMENTE AS TERRAS TITULADAS, QUE É A ETAPA FINAL DE RECONHECIMENTO DE TERRAS INDÍGENAS E QUILOMBOLAS NO BRASIL. GRANDE PARTE DOS INDÍGENAS ESTÁ HOJE EM ÁREAS DA FLORESTA AMAZÔNICA, E A POPULAÇÃO INDÍGENA É HOJE BEM PEQUENA SE COMPARADA À DA ÉPOCA DA CHEGADA DOS PORTUGUESES.

APÓS A LEITURA ATENTA DOS TEXTOS ACIMA, REALIZE AS ATIVIDADES A SEGUIR:

MARQUE A ALTERNATIVA CORRETA:

LIVEWORKSHEETS

1. O PRIMEIRO TEXTO TRAZ A VISÃO DE INDÍGENAS DO SÉCULO XX SOBRE A COLONIZAÇÃO. COMO ELES DESCREVERAM ESSE PROCESSO HISTÓRICO?

A) (☐) A COLONIZAÇÃO NÃO TROUXE NENHUMA MUDANÇA NA VIDA DOS ÍNDIOS.

B) (☐) OS INDÍGENAS DEIXARAM DE SER LIVRES E FORAM OBRIGADOS A TRABALHAR COMO ESCRAVOS NO NOS ENGENHOS DE AÇUCAR.

C) (☐) OS ÍNDIOS E OS PORTUGUESES VIVIAM EM COMUNHÃO, E NÃO HOUVERAM CONFLITOS NAQUELA ÉPOCA.

---

2. COMO OS INDÍGENAS RESISTIRAM À ESCRAVIDÃO?

A) (☐) OS INDÍGENAS SE DEFENDIAM NO CONFLITOS OU FUGIAM PARA NÃO SEREM ENCONTRADOS.

B) (☐) OS ÍNDIOS NUNCA PRECISARAM FUGIR DOS COLONIZADORES, POIS VIVIAM EM HARMONIA.

C) (☐) OS INDIOS NÃO CONHECERAM A ESCRAVIDÃO NO PERÍODO DA COLONIZAÇÃO.

OBSERVE O MAPA BRASIL TERRAS INDÍGENAS E MARQUE A OPÇÃO CORRETA:

3. EM QUAIS REGIÕES DO BRASIL ESTÁ A MAIOR PARTE DAS TERRAS INDÍGENAS ATUALMENTE?

A) (☐) NAS REGIÕES CENTRO-OESTE E NORTE DO PAÍS, EM ÁREAS MAIS AFASTADAS DO LITORAL, ONDE HÁ MAIS TERRAS INDÍGENAS DEMARCADAS, PRINCIPALMENTE ÁREAS DE FLORESTA.

B) (☐) NÃO HOUVE DESLOCAMENTO DE POPULAÇÕES INDÍGENAS DO LITORAL PARA O INTERIOR.

C) (☐) NAS REGIÕES NORDESTE E SUDESTE DO PAÍS, EM ÁREAS MAIS PRÓXIMAS DO LITORAL, ONDE HÁ MAIS TERRAS INDÍGENAS DEMARCADAS.

---

4. A QUE PORÇÃO DO TERRITÓRIO BRASILEIRO OS PORTUGUESES CHEGARAM EM 1500?

A) (☐) LESTE DO PAÍS, QUE CORRESPONDE ÀS ÁREAS LITORÂNEAS.

LIVEWORKSHEETS

B) (☐) CHEGARAM AO NORTE DO PAÍS ONDE A CONCENTRAÇÃO DE RESERVAS ERA MAIOR.

C) (☐) OS PORTUGUESES CHEGARAM AO RIO GRANDE DO SUL E FICARAM AGUARDANDO O MOMENTO OPORTUNO PARA A COLONIZAÇÃO.

---

5. COM A CHEGADA DOS PORTUGUESES, PARA ONDE SE DESLOCARAM OS INDÍGENAS?

A) (☐) OS INDÍGENAS FORAM SE DESLOCANDO ESPECIALMENTE PARA O OESTE (INTERIOR DO PAÍS), O QUE DETERMINOU A SITUAÇÃO APRESENTADA NO MAPA.

B) (☐) NO CONTATO COM OS EUROPEUS COLONIZADORES, OS ÍNDIOS NÃO FORAM SACRIFICADOS.

C) (☐) OS ÍNDIOS NÃO FIZERAM MIGRAÇÃO PELO PAÍS, POIS NÃO SENTIRAM NECESSIDADE E SE SENTIRAM SEGUROS PARA CONTINUAR NO LITORAL DO PAÍS.

Comunidades

Existem hoje cerca de 34 mil indígenas organizados em mais de uma centena de comunidades no RS, principalmente no alto Uruguai. Em Porto Alegre, são cinco aldeias kaingang, três guarani e uma charrua.

Fonte: https://jornaldomercado.com.br/indigenas-no-sul/

Cique no link se quiser saber mais:

Foto: Eduardo Rocha/Projeto Influência

LIVEWORKSHEETS