Lengua Materna

Secuencia 6

Completa el esquema con las siguientes opciones

Laboral

Internacional

formaliza el pago a un prestador de servicio a cambio del servicio que ofrece

Es el acuerdo de voluntades entre dos o más personas que produce ciertas consecuencias jurídicas

Arrendamiento

formaliza la adquisición de un bien inmueble a cambio de dinero

Esenciales

documento que celebran instituciones financieras cuando prestan dinero a empresas o particulares

Ser mayor de edad o en caso de ser menor de edad contar con la autorización de los padres

Accidentales

Determinar la instancia para resolver cualquier diferencia o desacuerdo entre las partes

Establecer las condiciones de la prestación de un servicio a cambio de una remuneración

Según el tipo de contrato, por ejemplo: el costo del servicio, la duración.

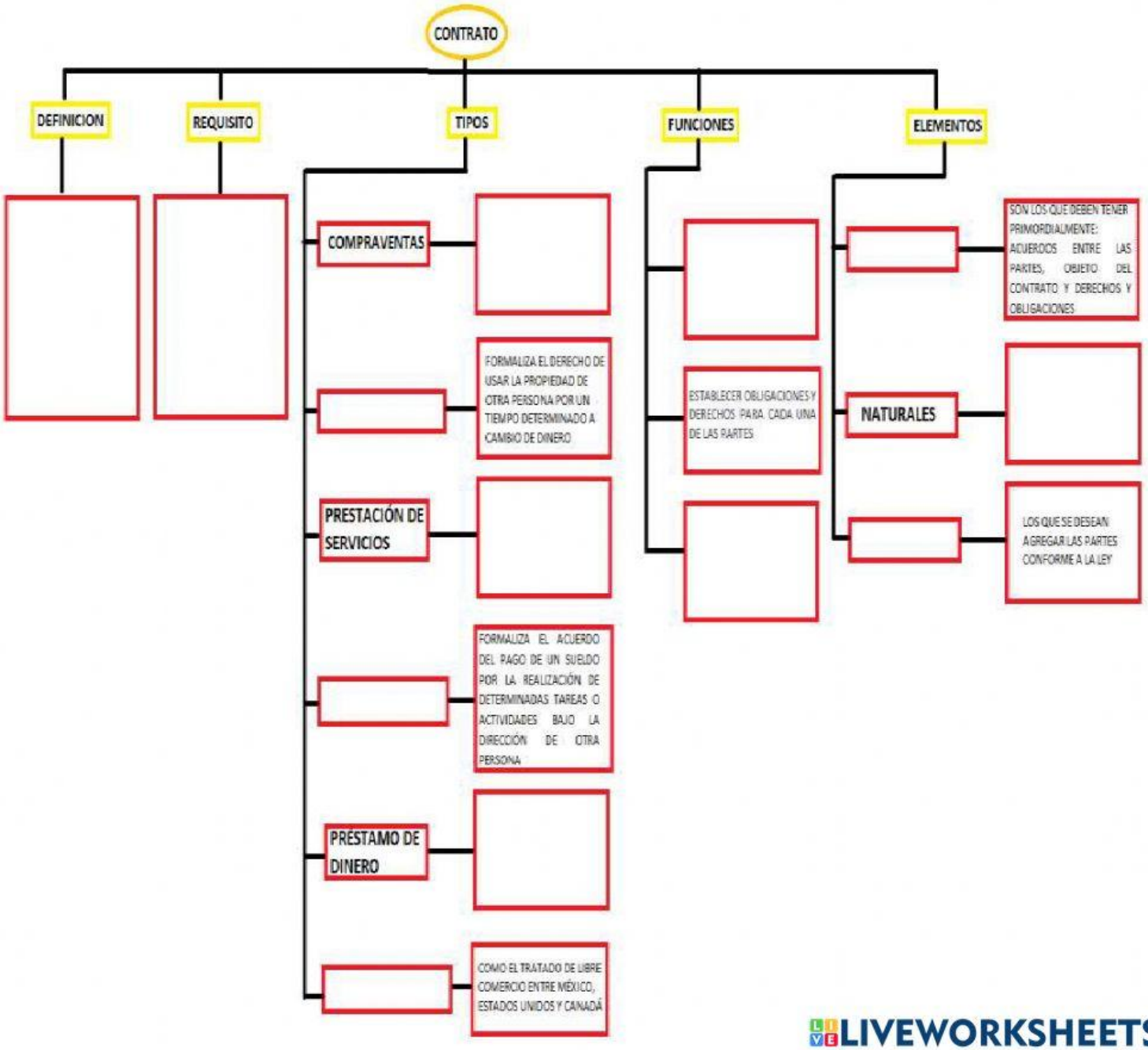

LIVEWORKSHEETS

Relaciona con una línea cada aspecto del vocabulario utilizado en los documentos legales

Cultismos	Tarjeta inteligente Brazo LNB
Extranjerismos	"El arrendatario **se obliga** a pagar…"
Tecnicismos	De facto (de hecho) Modus vivendi (modo de vivir) Grosso modo (de manera aproximada)
Tiempo futuro en modo subjuntivo	Bufete Marketing
Verbo en participio	"Si **hubiere** lugar…"
Verbo pronominal	"**Visto** el escrito de fecha…"
Nombre de cargos en organismos e instituciones	Liberar – Liberalización
Sustantivación de verbos	Excelentísimo, Ilustrísimo, el que suscribe, el abajo firmante
Formulas de tratamiento	Doctor, licenciado, ingeniero, director, jefe, secretario.

LIVEWORKSHEETS

Coloca las partes del contrato donde corresponda

FIRMAS	DECLARACIONES	CIERRE DEL CONTRATO	CLAUSULAS	PROEMIO

Contrato de préstamo entre particulares con intereses

En _____, a ___ de ____ de 20__

REUNIDOS

El C._____, quien en lo sucesivo se le llamará El prestamista y el C._____, quien en lo sucesivo se le llamará El prestatario comparecen para convenir el contrato de préstamo con intereses

DECLARAN

De una parte C._____, mayor de edad, con domicilio en _____, calle _____ nº____ y con INE _____.

Y de otra, C._____, mayor de edad, con domicilio en _____, calle _____ nº____ y con INE _____.

Ambas partes intervienen en su propio nombre y derecho.

Con la capacidad y legimitación para contratar que recíprocamente se reconocen, comparecentes han convenido otorgar contratao de préstamo con intereses, con arreglo a las siguientes

CLÁUSULAS

Primera.- C._____ ha entregado con anterioridad a este acto en concepto de préstamo a C._____, que reconoce haber recibido un capital de _____ euros.

Segunda. - Durante el plazo del préstamo el capital devengará un interés del ___ por ciento en primer año, revisable de común acuerdo al alza o a la baja cada año a partir del segundo, no siendo nunca inferior al tipo legal del dinero.

Tercera.-El capital prestado ha de devolverse en un plazo máximo de ___ años. No obstante, el prestatario podrá amortizar de forma anticipada el capital pendiente en cualquier momento. Los intereses se abonarán vencidos al efectuar el pago del capital en cada uno de los plazos.

Cuarta.- El abono del capital y los intereses se hará en el domicilio del acreedor, el cual extenderá un recibo anual justificado del pago.

Quinta.- Cualquier gestión que surja entre las partes sobre la interpretación o el cumplimiento del presente contrato será sometida a un arbitraje de equidad con arreglo a las normas que regulan este tipo de procedimiento.

Y en prueba de conformidad los otorgantes firman por duplicado el presente contrato el lugar y fecha indicados en el encabecimiento.

El prestamista El prestatario

LIVEWORKSHEETS

Coloca las partes del ticket de compra en donde corresponda

CODIGO DE BARRAS	LOGOTIPO	FECHA Y HORA DE COMPRA	COSTO CON I.V.A.
NOMBRE Y DATOS DE LA TIENDA		CANTIDAD CON LETRA	

LIVEWORKSHEETS