

► Características ligadas al sexo

B. El daltonismo es una condición de la vista ligada al sexo. El gene para el daltonismo es recesivo. En el diagrama, una d en el cromosoma X representa el gene para el daltonismo. Una D en el cromosoma X representa la visión normal. Cuando el gene de la visión normal está presente, la persona tiene visión normal, aunque tenga el gene del daltonismo. Estudia la familia del diagrama. Identifica la visión de cada persona (normal o daltónica). Después contesta las preguntas.

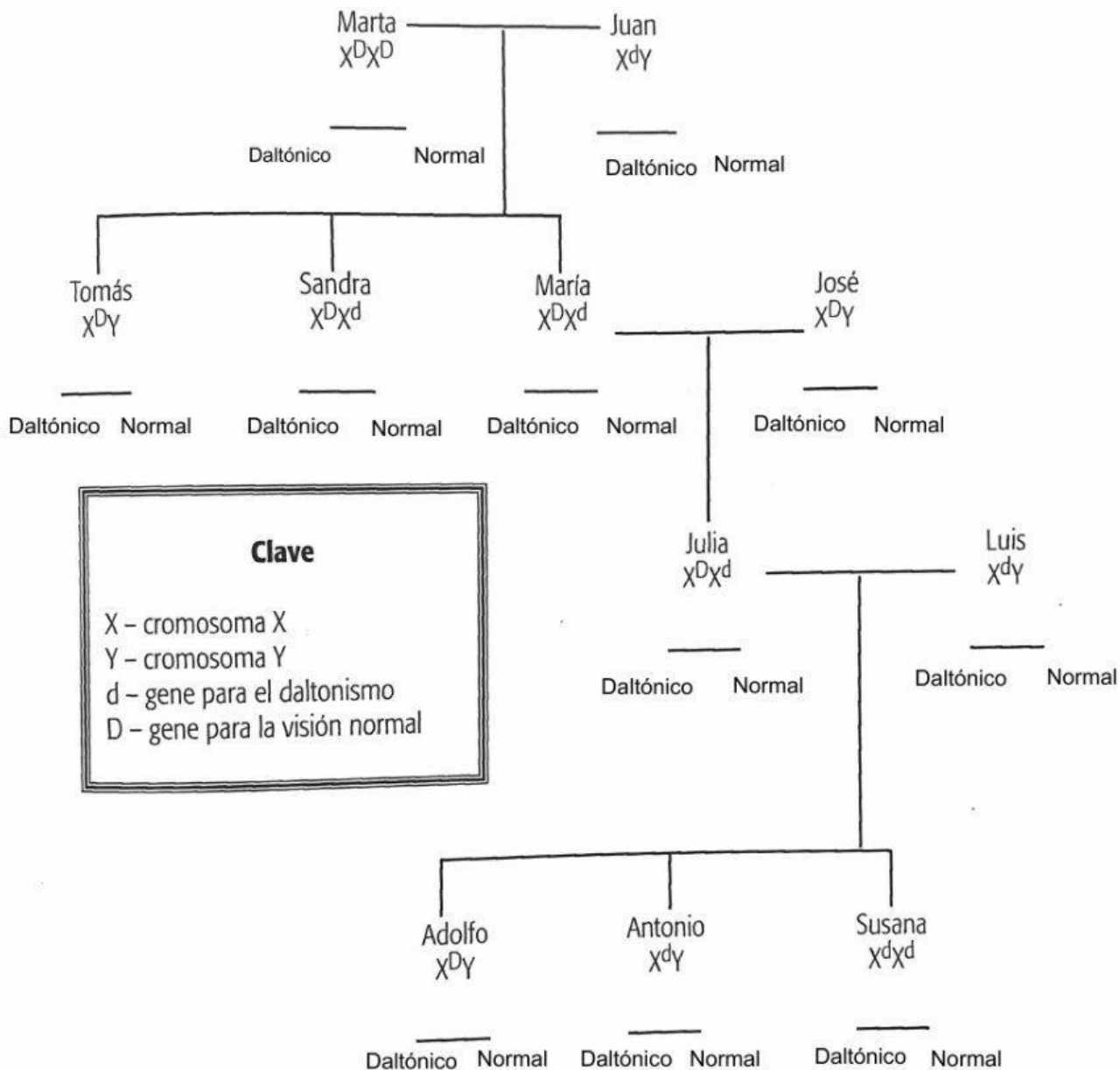

Contesta las preguntas en tu libreta.

1. ¿Quiénes son daltónicos?
2. ¿Es posible que Marta y Juan tengan hijos daltónicos? ¿Por qué?
3. ¿De cuál de sus padres recibió Antonio el gene para el daltonismo?
4. ¿Un padre con visión normal puede tener un hijo varón daltónico? Explica.
5. ¿Una madre con visión normal puede tener una hija daltónica? Explica.