Guía de trabajo autónomo

Estudios Sociales. Paralelo de 1° grado

Centro Educativo: Central San Sebastián
Nivel: primer año
GTA#: 1 mes de Abril. Semanas de 5 al 17 de abril
Fecha única de entrega: lunes 19 de abril

1. Me preparo para hacer la guía

Materiales o recursos que voy a necesitar	• *Lápices de color, tijera, goma, cuaderno de trabajo*
Condiciones que debe tener el lugar donde voy a trabajar	• *En la medida de lo posible trabajo en una mesa en un lugar iluminado y ventilado.* • *La guía debe ser elaborada en compañía de un adulto que ayude a la persona estudiante con las instrucciones*
Tiempo en que se espera que realice la guía	*60 minutos*

2. Voy a recordar lo aprendido en clase.

Indicaciones

El encargado (a) de familia deberá ir repasando los conceptos vistos en clase con la persona estudiante

Recordemos el tema de la familia

Recordemos que existen muchos tipos de familia

LIVEWORKSHEETS

Guía de trabajo autónomo

Estudios Sociales. Paralelo de 1° grado

	Importancia de la familia 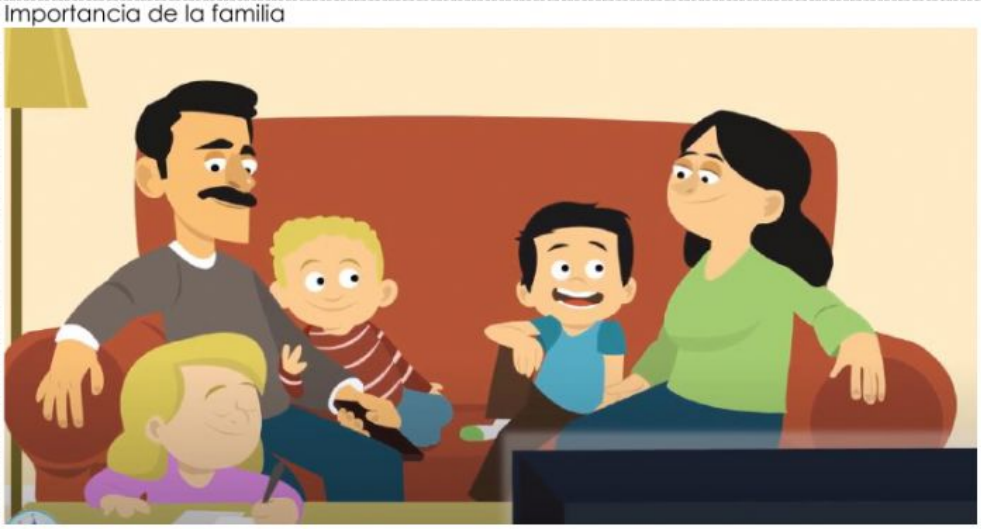
Preguntas para reflexionar y responder	*¿Observé los dos vídeos?* *¿Puedo indicar correctamente los miembros de mi familia?*

3. **Pongo en práctica lo aprendido en clase:** Resuelve los siguientes ejercicios
1. Marco los dibujos que representan a una familia

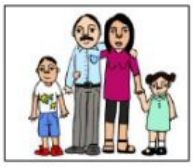

2. Pido ayuda a mi mamá o papá para escribir los nombres de los integrantes de mi familia

Mamá		**Abuelos**	
Papá		**Abuelas**	
Hermanos		**Tía**	
Hermanas		**Tío**	

LIVEWORKSHEETS

3. Marca las opciones que ayudan a mejorar las relaciones en familia

LIVEWORKSHEETS