BELAJAR IPS ASYIK

Lembar Kerja Peserta didik

BY : Fanesa Zahara, S.Pd

Kelas : 7

LIVEWORKSHEETS

NAMA SISWA :

KELAS :

Sebelum Mengerjakan, Lihatlah Video berikut ini :

Setelah menyimak video tersebut, kerjakanlah soal berikut ini

1. Berikut yang merupakan cirri cirri zaman Paleolithikum adalah....
   A. Bersifat Food Gathering (berburu mengumpulkan makanan)
   B. Semi nomaden
   C. Menetap
   D. Semi sedenter
2. Kjokken Moddinger merupakan Peninggalan masa Mesolithikum yang berupa..
   A. Bukit batu
   B. Sampah dapur dari kulit kerang
   C. Sampah makanan
   D. Alat tulang

LIVEWORKSHEETS

3. Pada masa Berburu dan mengumpulkan makanan manusia hidup dengan cara Nomaden yang artinya…
   A. Menetap
   B. Berpindah pindah
   C. Berburu hewan
   D. Mencari ikan
4. Hasil kebudayaan pada zaman Paleolithikum adalah _____
5. Pasangkan atau jodohkan dengan membuat garis pada peninggalan dan masa nya dibawah ini

MENHIR	**NEOLITHIKUM**
KAPAK PERSEGI	**MEGALITHIKUM**
NEKARA	**PALEOLITHIKUM**
KAPAK GENGGAM	**ZAMAN LOGAM**

6. Tarik pilihan jawaban dibawah ini ke kolom dibawah gambar

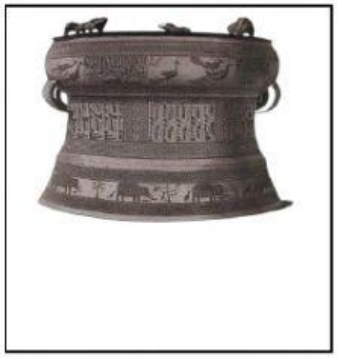

NEKARA	KAPAK LONJONG	DOLMEN

LIVEWORKSHEETS

Bacalah teks dibawah ini dan jawablah pertanyaan dibawah ini (Contoh Soal AKM)

NGANJUK, iNews.id – Belasan benda purbakala yang teridentifikasi sebagai sarkofagus atau kubur batu pada masa megalitikum ditemukan di Kabupaten Nganjuk, Jawa Timur. Informasi yang dihimpun iNews, penemuan belasan benda purbakala itu berlokasi di depan rumah Mustajab, seorang warga Desa Jegrek, Kecamatan Lengkong. Dia mengatakan, Karena tidak tahu kegunaan benda tersebut, ia lalu menjadikan batu itu sebagai penghias taman, kolam, dan pot bunga. Sebagian lainnya dia tempatkan di depan rumah." Saya tidak tahu itu barang apa, jadi saya jadikan sebagai koleksi penghias taman. secara sepesifik sarkofagus merupakan kubur batu purba di zaman megalitik. Yakni zaman sebelum mengenal agama, dan sifatnya masih animisme.

"Sarkofagus ini dapat dikenali dari bentuknya yang kotak persegi panjang dan terdapat cerukan di bagian dalamnya. Sarkofagus selalu berpasangan, ada bagian atas dan bawah, yang saling menutup," ujarnya. Dia menjelaskan, bagian bawah untuk menyimpan jenasah, sedangkan bagian atas sebagai penutupnya. Panjang dan lebar tiap sarkofagus berbeda-beda, mulai ukuran 70 centimeter (Cm) hingga 140 Cm, dengan lebar rata-rata mencapai 40 Cm. Demi keamanan dan pelestarian cagar budaya, benda tersebut akhirnya diminta dan dievakuasi oleh petugas. Nantinya benda purbakala itu akan ditempatkan di Museum Nganjuk. Editor : Donald Karouw

https://jatim.inews.id/berita/12-sarkofagus-peninggalan-zaman-purba-ditemukan-di-nganjuk.

7. Berdasarkan teks diatas dapat diketahui bahwa sarkofagus adalah peninggalan dari zaman….
   A. Zaman Paleolithikum
   B. Zaman mesolithikum
   C. Zaman megalithikum
   D. Zaman neolithikum
8. Berdasarkan teks diatas fungsi sarkofagus adalah _____
9. Dibawah ini yang merupakan ciri ciri sarkofagus kecuali …..
   A. Berbentuk kotak persegi panjang
   B. Terdapat cerukan di bagian dalamnya
   C. Ada bagian atas dan bawah
   D. Berbentuk kubus
10. Demi keamanan dan pelestarian sarkofagus akhirnya dibawa ke _____

LIVEWORKSHEETS