



Quiz: Vertientes de Colombia

1. Escoge la respuesta correcta para completar las oraciones.

a. Las vertientes son un conjunto de _____ y afluentes que _____ en _____ un río más grande o en el _____.

b. Colombia cuenta con _____ vertientes y estas son: _____, _____, _____ y _____.

2. Enumera las zonas en donde se ubican las vertientes.

- Vertiente del Amazonas (1)
- Vertiente del Catatumbo (2)
- Vertiente del Pacífico (3)
- Vertiente del Orinoco (4)
- Vertiente del Caribe (5)

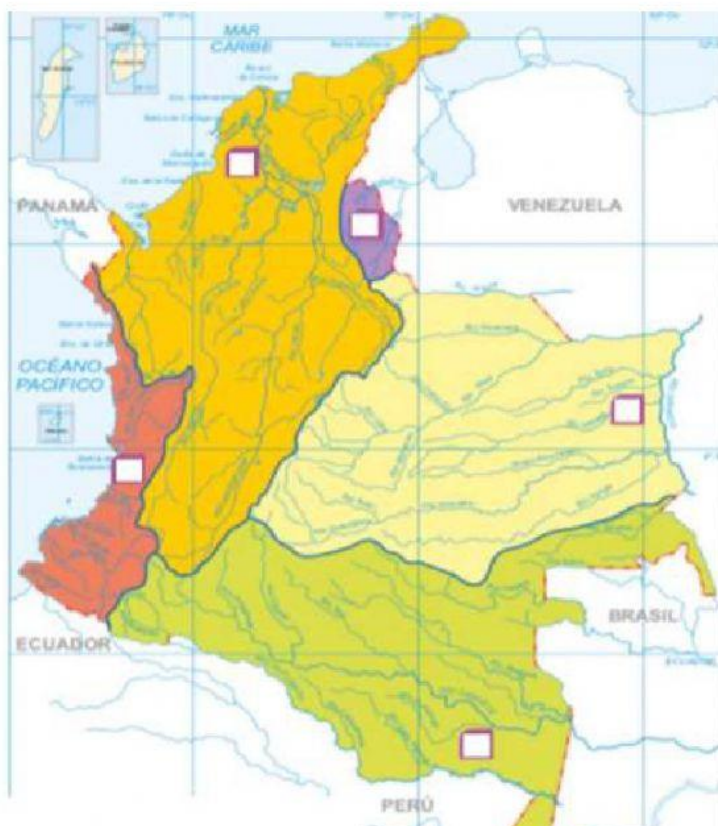

3. Relaciona con una línea cada vertiente con su desembocadura y su extensión.

VERTIENTES

DESEMBOCADURA

EXTENSIÓN

Pacífico

Río Amazonas

356.319 Km²

Catatumbo

Río Orinoco

76.852 Km²

Caribe

Lago Maracaibo

339.932 Km²

Orinoco

Océano Pacífico

350. 000 Km²

Amazonas

Mar Caribe

18.700 Km²



4. Ubica los nombres de cada río dentro de la vertiente correspondiente.

Vertiente del Caribe	Vertiente del Amazonas	Vertiente del Orinoco	Vertiente del Catatumbo	Vertiente del Pacífico

R. META

R. AMAZONAS

R. MAGDALENA

R. SAN JUAN

R. SAN JORGE

R. ZULIA

R. CATATUMBO

R. ATRATO

R. CAQUETÁ

R. SINÚ

R. VAUPÉS

R. ORINOCO

R. SARDINATA

R. PATÍA

R. BAUDÓ

R. MIRA

R. GUAINÍA

R. PUTUMAYO

R. ARAUCA

R. GUAVIARE

R. VICHADA

R. APAPORIS

5. Completa las oraciones según el tema visto.

- Nuestro país cuenta con _____ vertientes hidrográficas.
- Al _____ se encuentra la zona de la vertiente del Caribe.
- La vertiente del _____ es la pequeña más del país.
- El río Meta hace parte de la vertiente del _____.
- En el _____ del país está la zona de la vertiente del Orinoco.
- La vertiente del _____ es la más grande del país.
- La zona de la vertiente del Pacífico está en el _____ del país.
- El Lago Maracaibo se encuentra ubicado en _____.
- La vertiente del Amazonas se encuentra al _____ del país.