

## La familia

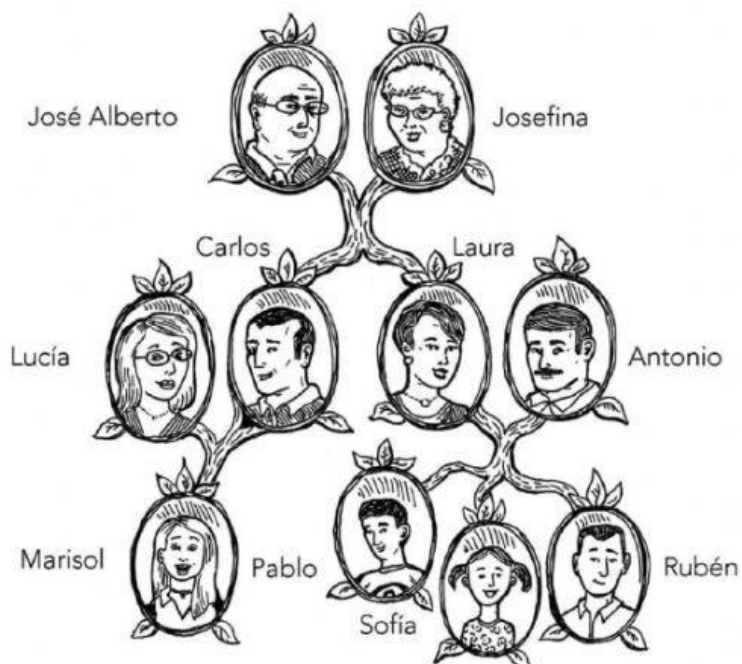

Read the following statements and choose if they are cierto o falso according to the family tree above.

1. José y Josefina tienen tres nietos.
2. Lucía es la hija de José y Josefina.
3. Laura y Carlos son hermanos.
4. Antonio es el tío de Marisol.
5. Marisol es hija única.
6. Marisol es la sobrina de Josefina y José.
7. Sofía tiene dos hermanos.
8. José y Josefina son los abuelos de Marisol, Rubén, Sofía y Pablo.
9. Carlos es hijo único.
10. Josefina es la esposa de José
11. Lucía es la tía de Rubén.
12. Pablo es el primo de Marisol.
13. José es el bisabuelo de Sofía.
14. Antonio es el primo de Lucía.
15. Carlos es el hermano de Antonio.



Choose the term that completes the sentence correctly according to the family tree.

1. Carlos es \_\_\_\_\_ de Lucía.
2. Laura y Carlos son \_\_\_\_\_ de Josefina y José Alberto.
3. Pablo, Sofía y Rubén son \_\_\_\_\_ de Marisol.
4. Pablo, Sofía y Rubén son \_\_\_\_\_ de Lucía y Carlos.
5. Laura y Antonio son \_\_\_\_\_ de Marisol.
6. Laura es \_\_\_\_\_ de Carlos.
7. Marisol es \_\_\_\_\_ de Josefina y José Alberto.
8. Josefina y Jose Alberto tienen \_\_\_\_\_ nietos/as.
9. Marisol tiene \_\_\_\_\_ primos/as.
10. Antonio tiene \_\_\_\_\_ sobrinos/as.
11. José Alberto y Josefina tienen \_\_\_\_\_ hijos/as.
12. \_\_\_\_\_ Es hija única.
13. Josefina es la madre de \_\_\_\_\_.
14. Laura y Antonio son \_\_\_\_\_ de Marisol.
15. Pablo, Sofía y Rubén son \_\_\_\_\_ de José Alberto y Josefina.