Botón de encendido/apagado

Identifica el botón de encendido/apagado de las partes de la computadora.

Nombre: _____

Actividad No. 1

Presiona clic sólo en la computadora que tiene el botón correcto de encendido y apagado.

LIVEWORKSHEETS

Actividad No. 2

Arrastra el botón de encendido y apagado al equipo que corresponda.

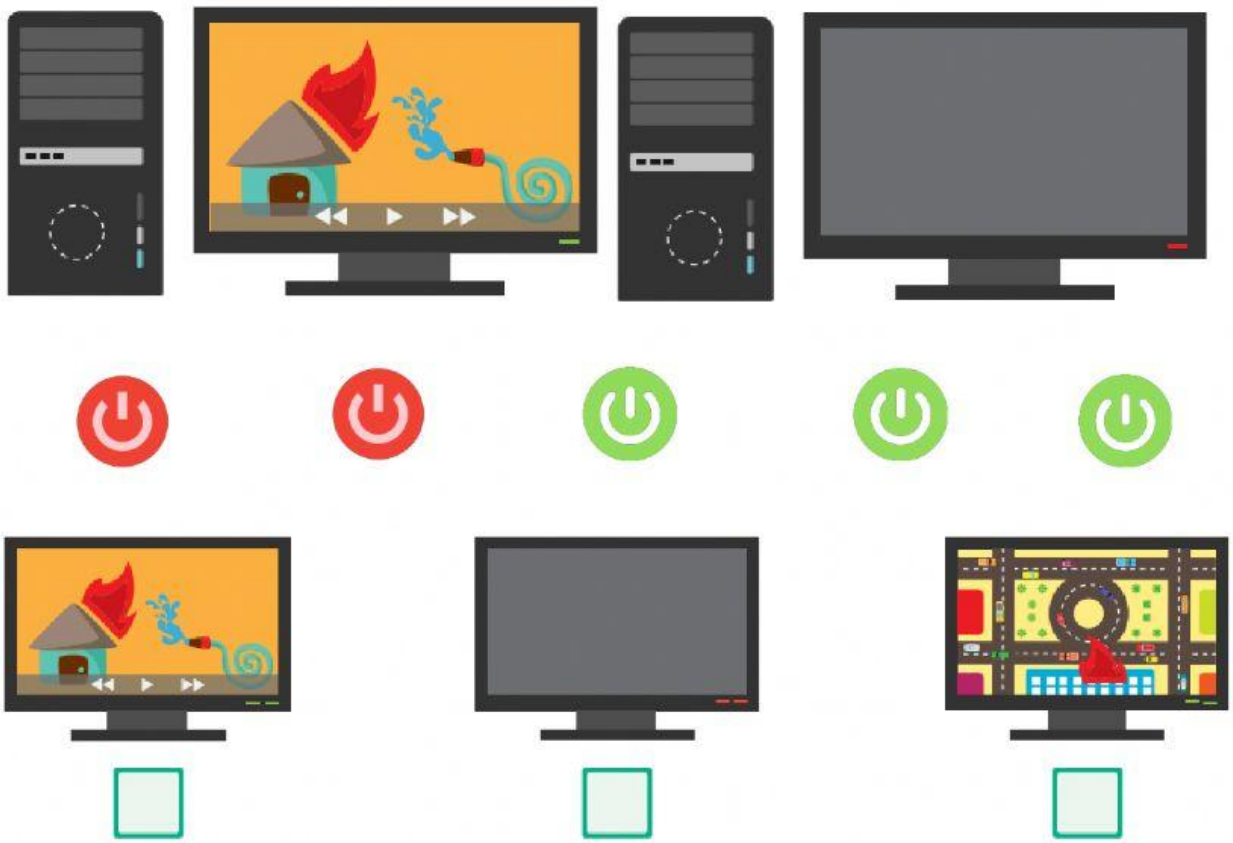

LIVEWORKSHEETS

Actividad No. 3

Presiona el ícono de bocina y haz clic en el equipo que se te solicita (encendido o apagado).

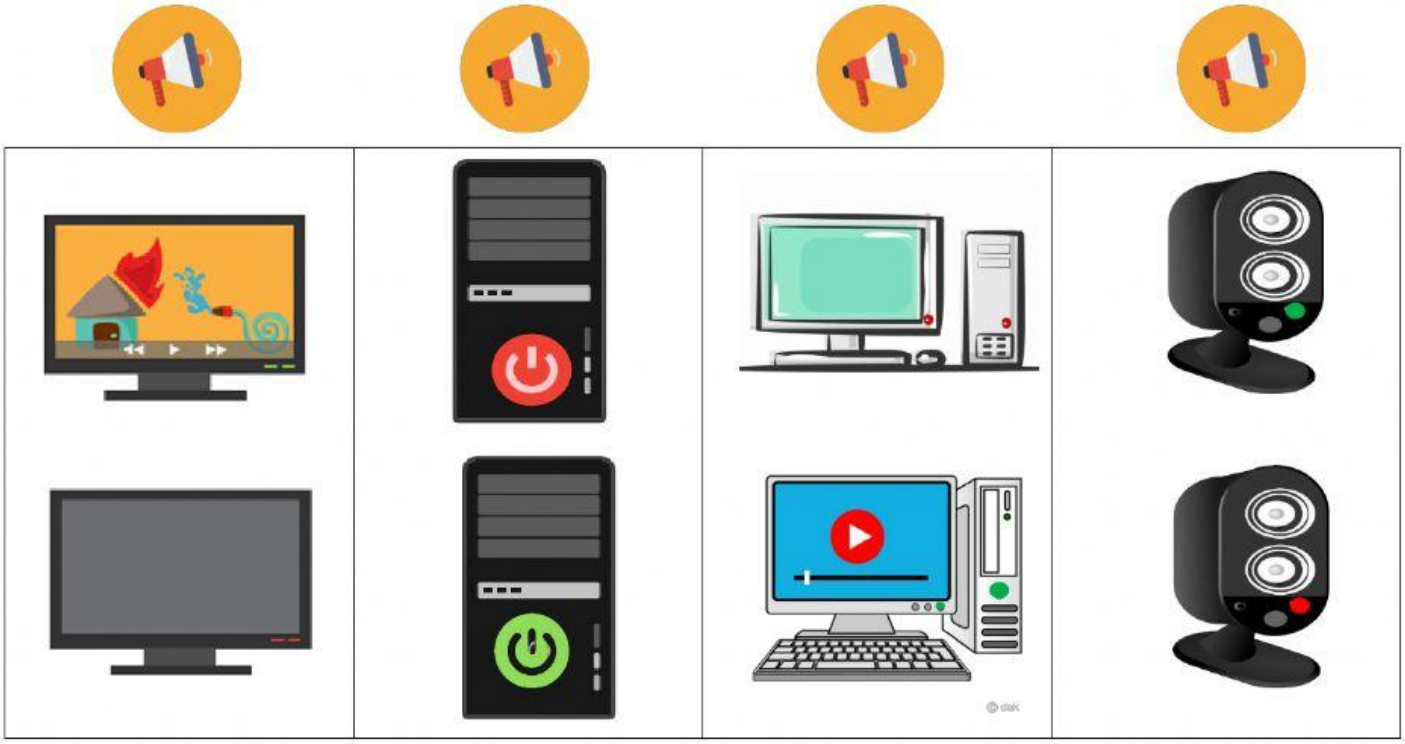

LIVEWORKSHEETS