UNIDAD EDUCATIVA PARTICULAR BILINGÜE

ÁNGEL POLIBIO CHAVES

Lic. Renato Talavera

Baloncesto

Evaluación Unidad 3

1.- Ubique las 5 posiciones de los jugadores donde corresponde en tablero.

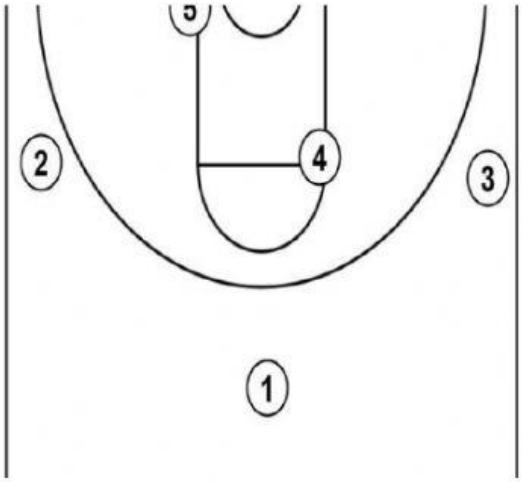

Base

Escolta

Alero

Ala-Pívot

Pívot

2.- Ponga V si es Verdadero y F si es Falso.

¿Un partido de baloncesto se compone de 4 tiempos de 10 min? ( )

¿El baloncesto fue inventado por James Naismith? ( )

¿El pase de pecho es el que bota en el suelo antes de llegar a mi compañer@? ( )

¿El baloncesto se creó en el año de 1981 en EE.UU? ( )

¿El boteo o Dribling es una manera segura de pase? ( )

¿Los principales fundamentos técnicos del baloncesto son 5? ( )

¿La cancha de baloncesto mide 28 x 15 m? ( )

¿La cantidad de árbitros que controlan el juego son 5? ( )

¿Se le puede golpear a la pelota con el puño? ( )

Los integrantes de la mesa de control son:
Arbitro principal, anotador 24 seg, auxiliar de árbitro ( )

LIVEWORKSHEETS

UNIDAD EDUCATIVA PARTICULAR BILINGÜE

ÁNGEL POLIBIO CHAVES

3.-Encuentra las palabras de baloncesto en la sopa de letras.

ESCOLTA	**TABLERO**	**FILTRAR**	**PANTALLA**
BASE	**CANASTA**	**TIRO**	
ALERO	**DOBLE**	**TRIPLE**	

A	E	L	P	I	R	T	D	O	B	L	E
T	Q	P	R	U	O	P	T	Q	P	P	F
E	C	E	M	H	Q	J	A	T	A	D	I
R	A	R	B	H	W	N	B	P	N	I	L
R	N	T	E	Y	E	M	L	O	T	A	T
T	A	R	P	P	A	V	E	I	A	Q	R
E	S	C	O	L	T	A	R	G	L	Z	A
A	T	E	O	G	T	A	O	G	L	Ñ	R
S	A	T	R	J	Y	L	Z	H	A	I	Ñ
D	B	D	I	B	A	S	E	P	H	Ñ	K
F	M	L	T	C	S	I	U	O	S	O	R
G	H	J	K	L	Q	P	O	R	E	L	A

LIVEWORKSHEETS

UNIDAD EDUCATIVA PARTICULAR BILINGÜE

ÁNGEL POLIBIO CHAVES

4.- Una con una línea según lo correcto

El ataque se encarga de llevar la pelota hasta el campo rival y dirigir el juego de su equipo. Y en defensa intenta entorpecer la función de organizador de la base y se encarga de recuperar los rebotes largos	Escolta
Es un jugador muy importante tanto en ataque como en defensa. Suele ser un jugador con capacidad para anotar	Base
Es un jugador con características intermedias entre los exteriores y los interiores. Es un jugador anotador y físicamente fuerte y alto para poder ayudar a rebotar al equipo.	Alero
Jugador alto parecido al pívot, que puede jugar tanto de espaldas como de cara al aro. En defensa se encarga de defender a los jugadores que se mueve cerca del aro y de rebotar.	Pívot
Suele ser los más altos del equipo. Suele jugar cerca del aro donde anota la mayor parte de sus puntos. En defensa suele estar cerca del aro para impedir lanzar a los rivales y para rebotar los balones que no entran.	Ala-Pívot

LIVEWORKSHEETS