La Pasqua cristiana

La resurrecció de Jesucrist

Jesús i els seus deixebles estaven molt units. En morir Jesús, ells se sentiren tristos i abandonats; creien que no el tornarien a veure. Però **al tercer dia, Jesús va ressuscitar i es va aparèixer a Maria Magdalena, a algunes dones i als apòstols**. També a l'apòstol Tomàs, que no creia en la seva resurrecció. Per aquest fet extraordinari, varen creure en el misteri de la resurrecció de Jesucrist.

El temps litúrgic de la Pasqua

L'Església celebra en el temps litúrgic de la Pasqua cristiana la resurrecció de Jesucrist. Aquest temps, anomenat també **Temps Pasqual**, dura cinquanta dies. **Comença el Diumenge de Resurrecció i acaba el Diumenge de Pentacosta**. El dia principal d'aquest temps és el Diumenge de Resurrecció, anomenat també Diumenge de Pasqua.
La celebració principal del Diumenge de Pasqua és la vigília pasqual. Es duu a terme durant la nit del dissabte al Diumenge de Resurrecció i celebra la resurrecció de Jesucrist i l'esperança de viure eternament amb Déu.

Trobar-se amb Jesús ressuscitat canvia la vida

La resurrecció és el fet més important de la fe cristiana, perquè **ensenya que la vida continua després de la mort**, que ressuscitarem amb Jesucrist i que la resurrecció guanya el pecat i la mort perquè és l'entrada a la vida eterna. **El diumenge, a l'Eucaristia, els cristians recorden i celebren la resurrecció de Jesucrist. I es troben amb Crist ressuscitat quan combreguen**. Aquesta experiència els canvia la vida: els fa més solidaris, millors persones, fa que s'assemblin més a Jesús.
La finalitat de la trobada amb Crist, tant a l'Eucaristia com fora d'ella, és viure segons la voluntat de Déu en tots els aspectes de la vida.

Els cristians, testimonis de la resurrecció

El dia de Pentecosta, cinquanta dies després de la resurrecció de Jesús, els apòstols reben la força de l'Esperit Sant. D'aquesta manera, varen enfortir la seva fe i varen començar a ser testimonis de la resurrecció de Jesucrist. Des de llavors, l'Església i els cristians són també testimonis de la resurrecció. Aquesta experiència els omple d'alegria i pau per trobar-se amb el ressuscitat.

LIVEWORKSHEETS

Paraules noves

Vigília significa 'estar despert'. L'Església anomena vigília la celebració cristiana que es duu a terme durant la nit.
Pasqua significa 'pas'.

- La **Pasqua jueva** celebra el pas de l'esclavitud a la llibertat del poble d'Israel.
- La **Pasqua cristiana** celebra el pas de la mort a la resurrecció de Jesucrist.

ACTIVITATS

1.- En què es diferencia la Pasqua jueva de la Pasqua cristiana?

2.- Cercau les citacions següents en una Bíblia impresa o en línia i contestau les preguntes següents:

a) Jn 20, 26-29: Què va dir Jesús ressuscitat a Tomàs?

b) 1 Cor 15, 3-7: A qui es va aparèixer Jesús?

c) Lc 24, 13- 15: A on va acompanyar Jesús ressuscitat dos dels seus deixebles?

d) Jn 20, 18: A qui es va aparèixer per primera vegada Jesús ressuscitat?

L'origen de la festa de Pasqua

La història següent es troba en el llibre de l'Èxode 7-12, de l'Antic Testament. Narra l'origen de la Pasqua jueva, la festa principal del judaisme.
La celebració més important d'aquesta festa és el sopar pasqual, que Jesús va celebrar en el Darrer Sopar, quan va instituir l'Eucaristia.

LIVEWORKSHEETS

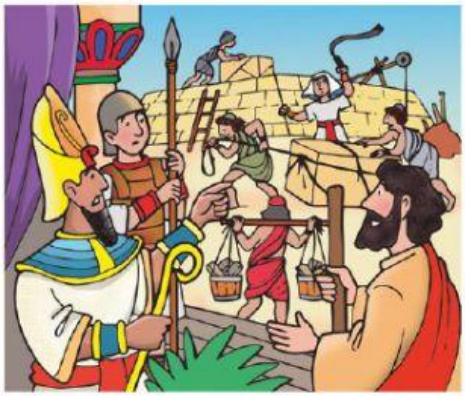	Els israelites vivien com a esclaus a Egipte. Déu va triar Moisès per demanar al faraó la llibertat del seu poble. El faraó s'hi va negar i va manar que fessin encara més feina. Moisès va demanar ajuda a Déu i va anunciar al faraó que, si no els alliberava, Egipte sofriria deu plagues terribles.
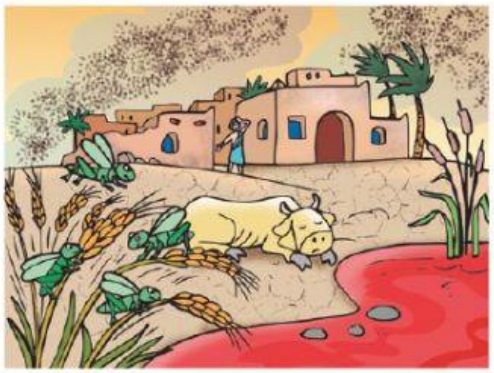	El faraó no li va fer cas, i els egipcis començaren a sofrir epidèmies, malalties i altres catàstrofes. Les deu plagues varen omplir Egipte de granotes i mosquits, el ramat moria, els egipcis es posaren malalts, l'aigua del Nil es va convertir en sang...
	La darrera plaga seria la mort del primer fill de les famílies egípcies. Però el faraó va seguir sense alliberar-los. Moisès va ordenar a les famílies israelites que sacrificassin un be per sopar, i que pintassin amb la seva sang un senyal a les portes de les seves cases perquè la mort no hi entràs.
	Els israelites soparen xot rostit i pa sense llevat. A mitjanit, va morir el primer fill de cada família egípcia, inclòs el del faraó. Per això, aquest va permetre que els israelites sortissin d'Egipte. Des de llavors, els jueus celebren cada any la Pasqua per recordar aquest alliberament.

LIVEWORKSHEETS

ACTIVITATS

1.- Escriu les paraules que la completen.

a) …….. va ordenar a les famílies israelites que sacrificassin un …….... per sopar.

b) Els israelites varen sortir d'....., i cada any celebren la …….. jueva.

c) Els …….. vivien com a ……..... a Egipte.

d) El ……..... no va fer cas a Moisès i varen començar les ……. plagues.

2.- Escriu la paraula que hi falta. Cerca la resposta correcta entre les del requadre.

dilluns advent Resurrecció alegria tristesa pau

esportistes budistes Nadal més Pentecosta

diumenge espelma cristians menys Crist ciri

1. Els fruits de la resurrecció de Jesús són l'_____ i la_____

2. El temps Pasqual comença el Diumenge de Resurrecció i acaba el Diumenge de_____

3. El dia principal del Temps Pasqual és el Diumenge de _____

4. La celebració principal de _____ de Pasqua és la vigília pasqual.

5. L'Església i els_____ són testimonis de la resurrecció de Crist.

6. La resurrecció és el fet _____ important de la fe cristiana.

7. Trobar-se amb _____ ressuscitat canvia la vida.

8. El_____ pasqual i l'_____ encesa són símbols de la Pasqua.

LIVEWORKSHEETS