数学练习纸 - 解决问题 | MATHS WORKSHEET - PROBLEM SOLVING

① 图书馆有 325 486 本书。热心人士捐赠了 143 250 本书。计算图书馆共有多少本书。

Perpustakaan ada 325 486 buku. Seseorang telah mendermakan 143 250 buku. Kira jumlah buku yang ada di perpustakaan.

② 工厂生产了 750 000 个零件，用了 328 465 个。零件还剩多少个？

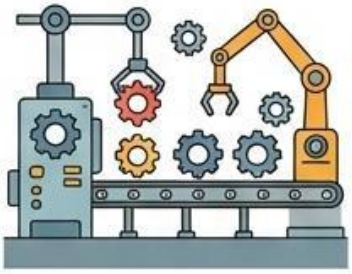

Kilang telah menghasilkan 750 000 komponen dan telah menggunakan 328 465. Baki komponen ialah?

③ 甲市有 412 308 人，乙市有 275 619 人。两市共有多少人？

Bandar A terdapat 412 308 orang, Bandar B terdapat 275 619 orang. Jumlah orang untuk dua bandar ialah?

④ 小明有 RM 900 000的储蓄。他购买了价值 RM 563 748 的房子。他还剩多少钱？

Simpanan Xiao Ming ialah RM900 000. Dia telah membeli sebuah rumah berharga siavings

⑤ 农场收了 186 425 公斤稻谷和 234 318 公斤稻谷。共多少公斤？

Ladang tuai 186 425 kg dan 234 318 kg padi. Kirakan jumlah padi dalam unit kg.

⑥ 水库有 830 000 升水，用了 497 356 升。剩多少升

Takungan ada 830 000 liter air. 497 356 liter telah digunakan. Baki air ialah berapa liter?

LIVEWORKSHEETS