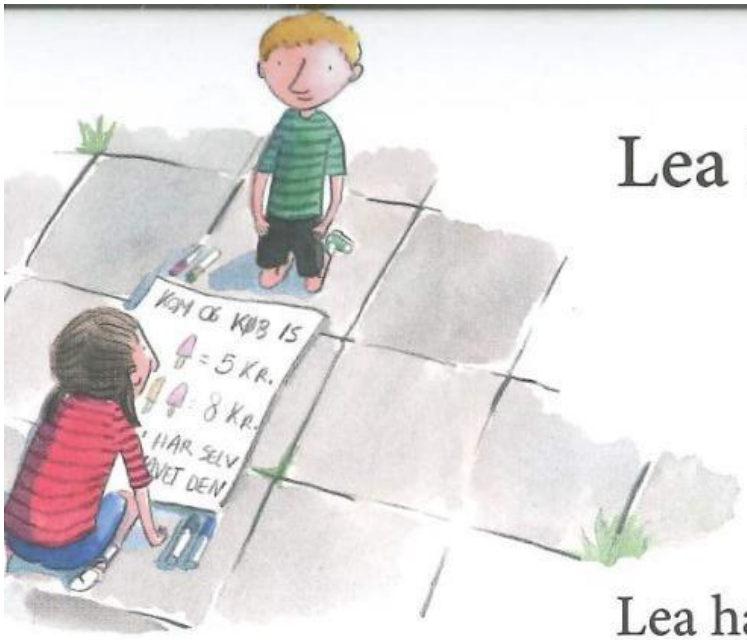

Lea har en god ide

Lea har lavet mere is.

Hun har lavet is-pinde.

Og nu vil hun lave en is-butik.

Otto og Lea laver et skilt.

En is koster 5 kroner.

De vil give rabat.

To is koster 8 kroner.

De tager is ud af Leas fryser.

Der er to slags.

Og tyve is i alt.

De henter et bord og to stole.

Og de henter en kasse til penge.

Så venter de.

Der kommer en dame.

Men hun vil ikke købe is.

Otto og Lea spiser en is hver.

De må få is gratis.

LIVEWORKSHEETS

Skriv ja eller nej

Lea har lavet slik-pinde. _____

Lea vil lave is-butik. _____

De laver et skilt. _____

En is koster 8 kroner. _____

To is koster 8 kroner. _____

Der er fem slags is. _____

Der er tyve is i alt. _____

De henter et køle-skab. _____

De henter bord og stole. _____

De henter en kasse til penge. _____

Otto og Lea venter. _____

En dame køber en is. _____

Otto og Lea spiser en is hver. _____

De betaler 5 kroner hver. _____

LIVEWORKSHEETS

Penge i kassen

Nu kommer Mia.
Mia bor ved siden af Otto.
Hun vil gerne købe to is.
Hun får rabat.
Otto og Lea får 8 kroner.
De venter igen.
Otto og Lea spiser en is mere.
Så kommer Bo hjem.
Han køber fire is.
Otto og Lea får 16 kroner.
Liva kommer også ud og køber en is.
Så kommer der seks børn.
De køber en is hver.
Otto og Lea vil tælle deres penge.
De har tjent 59 kroner.

LIVEWORKSHEETS

Sæt kryds ved det rigtige svar

Mia kommer og køber to is.

Mia er Ottos …

- ☐ søster
- ☐ nevø
- ☐ nabo

Otto og Lea sælger mange is.

Køber man to is, får man …

- ☐ en gratis is
- ☐ rabat
- ☐ fire is

Otto og Lea spiser de sidste is.

De vil tælle …

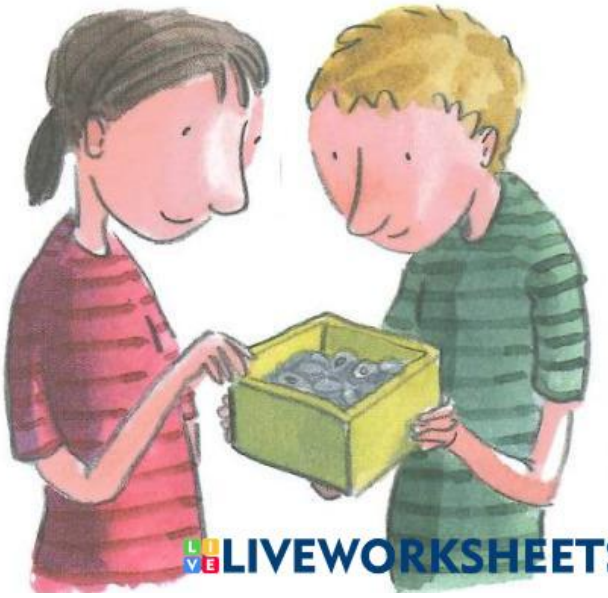

- ☐ deres is
- ☐ deres naboer
- ☐ deres penge

LIVEWORKSHEETS