24 DE MARZO: DÍA NACIONAL DE LA MEMORIA POR LA VERDAD Y LA JUSTICIA.

¿QUÉ PASÓ EL 24 DE MARZO DE 1976?

EL 24 DE MARZO DE 1.976, UNA JUNTA MILITAR SACÓ DEL PODER A LA PRESIDENTA MARÍA ESTELA DE PERÓN.

A PARTIR DE ESE MOMENTO LA JUNTA MILITAR TOMA EL PODER DEL PAÍS Y LE SACA AL PUEBLO ARGENTINO LA POSIBILIDAD DE PODER ELEGIR, TOMAR SUS PROPIAS DECISIONES Y SER LIBRES.

POR ESO EN AGOSTO DE 2002 SE SANCIONÓ UNA LEY POR LA CUAL SE INSTITUYÓ EL 24

LIVEWORKSHEETS
LIVEWORKSHEETS

DE MARZO COMO DÍA NACIONAL DE LA MEMORIA POR LA VERDAD Y LA JUSTICIA, PARA PODER RECORDAR Y MANTENER VIVA LA MEMORIA E INFORMARNOS SOBRE LOS HECHOS, AUNQUE SEAN DOLOROSOS, ES UNA FORMA ACTIVA DE DEFENDER LOS DERECHOS HUMANOS Y EL FUTURO DE TODOS.

FICHA N° 1: DÍA DE LA MEMORIA POR LA VERDAD Y LA JUSTICIA

- ¿QUIÉN ESTABA COMO PRESIDENTE DE ARGENTINA EN EL AÑO 1.976?

PRESIDENTE:
FAUSTINO SARMIENTO

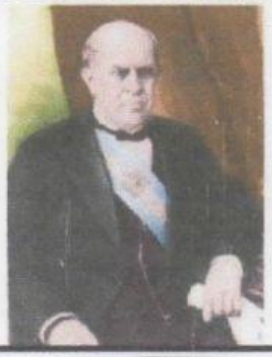

PRESIDENTE:

Isabel martinez de Peron

- ¿QUÉ JUNTA ASUMIÓ EL 24 DE MARZO DE 1.976?

LA JUNTA GRANDE

JUNTA MILITAR

LIVEWORKSHEETS
LIVEWORKSHEETS

- ¿LAS PERSONAS QUE VIVÍAN EN ARGENTINA ERAN LIBRES?

SI

NO

LIVEWORKSHEETS