



# EVALUASI DAN REFLEKSI



Saatnya menilai hasil kerja dan belajar dari pengalaman selama membuat Media Edukasi AI!



Evaluasi membantu kita mengetahui apakah pekerjaan sudah baik, dan **refleksi** membantu kita belajar agar menjadi lebih baik lagi untuk proyek berikutnya!

## ★ 1. PENILAIAN PRODUK

Beri tanda (✓) sesuai hasil produk kelompokmu!

Aspek Penilaian	Sangat Baik	Baik	Perlu Perbaikan
Ide kreatif dan sesuai tema	<input type="checkbox"/>	<input type="checkbox"/>	<input type="checkbox"/>
Informasi tentang AI jelas dan mudah dipahami	<input type="checkbox"/>	<input type="checkbox"/>	<input type="checkbox"/>
Desain / tampilan menarik	<input type="checkbox"/>	<input type="checkbox"/>	<input type="checkbox"/>
Bahasa yang digunakan mudah dimengerti	<input type="checkbox"/>	<input type="checkbox"/>	<input type="checkbox"/>
Pesan / manfaat disampaikan dengan baik	<input type="checkbox"/>	<input type="checkbox"/>	<input type="checkbox"/>
Produk selesai sesuai rencana dan urutan kerja	<input type="checkbox"/>	<input type="checkbox"/>	<input type="checkbox"/>

Komentor umum tentang produk kelompokmu:  
 \_\_\_\_\_  
 \_\_\_\_\_

## ★ 2. PERAN DAN KERJA SAMA

Nilai peran dan kerja samamu dalam kelompok!

Aspek	Selalu	Sering	Kadang-kadang	Jarang
Aktif berdiskusi dan memberi ide	<input type="checkbox"/>	<input type="checkbox"/>	<input type="checkbox"/>	<input type="checkbox"/>
Menghargai pendapat teman	<input type="checkbox"/>	<input type="checkbox"/>	<input type="checkbox"/>	<input type="checkbox"/>
Menyelesaikan tugas dengan baik	<input type="checkbox"/>	<input type="checkbox"/>	<input type="checkbox"/>	<input type="checkbox"/>
Bekerja sesuai rencana dan waktu	<input type="checkbox"/>	<input type="checkbox"/>	<input type="checkbox"/>	<input type="checkbox"/>
Berkontribusi untuk keberhasilan kelompok	<input type="checkbox"/>	<input type="checkbox"/>	<input type="checkbox"/>	<input type="checkbox"/>

★ Kerja sama yang baik membuat proyek menjadi lebih mudah dan hasilnya lebih hebat!

## ★ 3. REFLEKSI PRIBADI

Jawablah pertanyaan berikut dengan jujur!

- Hal apa yang paling saya pelajari selama membuat proyek ini?  
 \_\_\_\_\_
- Bagian apa dari proyek ini yang paling saya sukai? Mengapa?  
 \_\_\_\_\_
- Kesulitan apa yang saya hadapi? Bagaimana cara saya mengatasinya?  
 \_\_\_\_\_
- Apa yang akan saya lakukan lebih baik pada proyek berikutnya?  
 \_\_\_\_\_



## ★ 4. HAL YANG AKAN DITINGKATKAN

Beri tanda (✓) pada hal-hal yang ingin kamu tingkatkan untuk proyek berikutnya!

- Ide dan kreativitas
- Pemahaman tentang AI
- Desain / tampilan
- Cara menyampaikan pesan
- Manajemen waktu
- Kerja sama dalam tim
- Lainnya: \_\_\_\_\_



### KAMU HEBAT!

Kamu sudah menyelesaikan proyek dengan **kerja keras**, **kreativitas**, dan kerja sama yang luar biasa! Teruslah belajar dan berkarya!

Ingat ya!  
 Belajar dari hari ini membuat kita lebih pintar dan siap untuk proyek berikutnya!



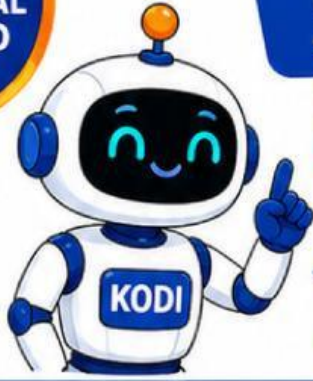

# SOAL EVALUASI PILIHAN GANDA



Pilihlah jawaban yang paling tepat dengan memberi tanda silang (X) pada huruf A, B, C, atau D!

1

AI penerjemah memeriksa hasil terjemahan karena beberapa kalimat terasa aneh. Sikap Raka yang tepat adalah ...



- A AI selalu benar
- B manusia perlu berpikir kritis
- C AI lebih pintar dari manusia
- D hasil AI pasti salah

2

Kegiatan yang menunjukkan penggunaan AI secara bijak adalah ...



- A membuka ponsel dengan face unlock
- B menyalin tugas teman
- C menggunakan peta digital
- D menyebarkan informasi tanpa cek

3

Dampak positif AI yang tepat adalah ...



- A meningkatkan kreativitas
- B membuat SintA lebih mandiri
- C mengurangi kemampuan berpikir
- D mempercepat pemahaman materi

4

Sebelum memercayai berita di internet, Doni harus ...



- A ketergantungan pada AI
- B penggunaan AI tanpa berpikir
- C kemampuan berpikir kritis
- D menyebarkan hoaks

5

Mengapa manusia lebih unggul dibanding AI?



- A AI tidak bisa bekerja cepat
- B manusia memiliki empati dan perasaan
- C AI tidak dapat menyimpan data
- D manusia dapat bekerja tanpa istirahat

6

Kesimpulan yang tepat adalah ...



- A AI hanya membawa dampak negatif
- B AI hanya berguna di bidang kesehatan
- C AI berdampak positif maupun negatif tergantung penggunaannya
- D AI harus dilarang digunakan

7

Alya sebaiknya ...



- A dilanjutkan karena AI aman sepenuhnya
- B dihentikan karena membahayakan privasi
- C dibagikan ke semua teman
- D dijadikan contoh penggunaan AI

8

Contoh mesin non-cerdas adalah ...



- A asisten virtual
- B sistem rekomendasi video
- C rice cooker biasa
- D mobil self-driving

9

Kegiatan yang menunjukkan etika digital adalah ...



- A menggunakan AI untuk belajar
- B menyalin karya orang lain tanpa izin
- C menggunakan kata-kata sopan di dunia digital
- D menyebarkan gambar palsu hasil AI

10

AI dapat membantu manusia bekerja lebih cepat karena ...



- A AI tidak membutuhkan data
- B manusia dapat memberikan nilai moral dan keputusan bijak
- C AI tidak bisa digunakan di kehidupan sehari-hari
- D manusia lebih cepat menghitung dibanding AI





# SOAL EVALUASI

## ★ ESSAY ★

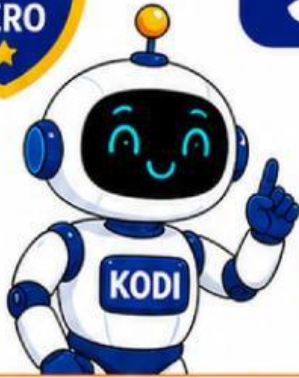

Jawablah pertanyaan berikut dengan jelas, berpikir kritis, kreatif, dan bertanggung jawab! Tuliskan jawabanmu pada kolom yang tersedia.



1

Menurutmu, apa yang akan terjadi jika semua orang menggunakan AI tanpa berpikir kritis? Jelaskan pendapatmu!

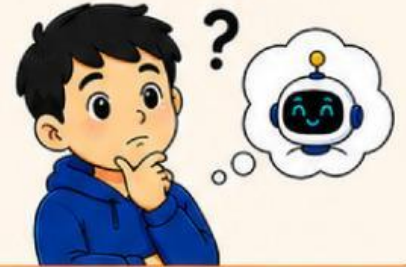

2

Sebutkan 3 contoh penggunaan AI yang bermanfaat di sekolah dan jelaskan manfaatnya!



3

Mengapa manusia tetap penting walaupun AI semakin canggih? Berikan alasan disertai contoh!



4

Bayangkan kamu menemukan berita dari AI yang ternyata palsu. Apa langkah yang akan kamu lakukan agar tidak menyebarkan informasi yang salah seperti itu?



5

Bagaimana cara menggunakan AI secara bijak, aman, dan bertanggung jawab dalam kehidupan sehari-hari?



Gunakan AI dengan **BIJAK**, **AMAN**, dan **BERTANGGUNG JAWAB**!

