

# Regiones Naturales del Ecuador

1. ¿Cuántas regiones naturales conforman el territorio ecuatoriano?

- A) 3
- B) 4
- C) 3
- D) 6



2. ¿Qué ciudad es la capital de la región Sierra y también capital del país?

- A) Guayaquil
- B) Quito
- C) Cuenca
- D) Ambato



3. ¿Qué especie animal es símbolo de la región Insular y no se encuentra en otro lugar del mundo?

- A) El cóndor
- B) La tortuga gigante
- C) El jaguar
- D) El mono aullador



4. ¿Qué región se caracteriza por tener la cordillera de los Andes ?

- A) Costa
- B) Sierra
- C) Amazonía
- D) Insular



5. ¿En qué región está la ciudad de Guayaquil?

- A) Costa
- B) Sierra
- C) Insular
- D) Amazonía

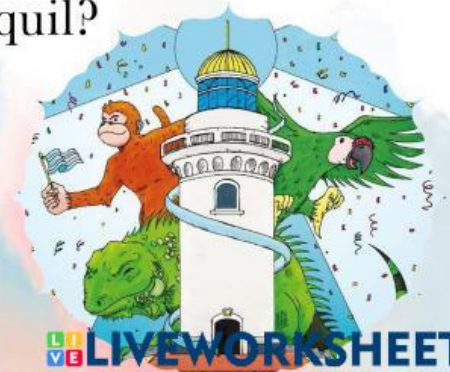

# Regiones Naturales del Ecuador

6. ¿Cuál es el volcán más alto del Ecuador?

- A) Chimborazo
- B) Cotopaxi
- C) Tungurahua
- D) Ilinizas



7. ¿Qué ave grande vuela sobre las montañas de la Sierra y forma parte del escudo nacional?

- A) Cóndor
- B) Colibrí
- C) Loro
- D) Tucán



8. ¿En qué región se encuentran los bosques de manglar ?

- A) Costa
- B) Sierra
- C) Amazonía
- D) Insular



9. ¿Qué corriente marina influye en el clima de la región Insular?

- A) Corriente marina del Golfo
- B) Corriente marina de Humboldt
- C) Corriente marina Ecuatorial
- D) Corriente marina de Brasil



10. ¿En qué región se encuentra la mayor biodiversidad del país y ríos caudalosos como el Napo y el Pastaza?

- A) Sierra
- B) Insular
- C) Amazonía
- D) Costa

