

Lembar Kerja Peserta Didik

LKPD

Ilmu Pengetahuan Alam &
Lingkungan

Nama :

Kelas :

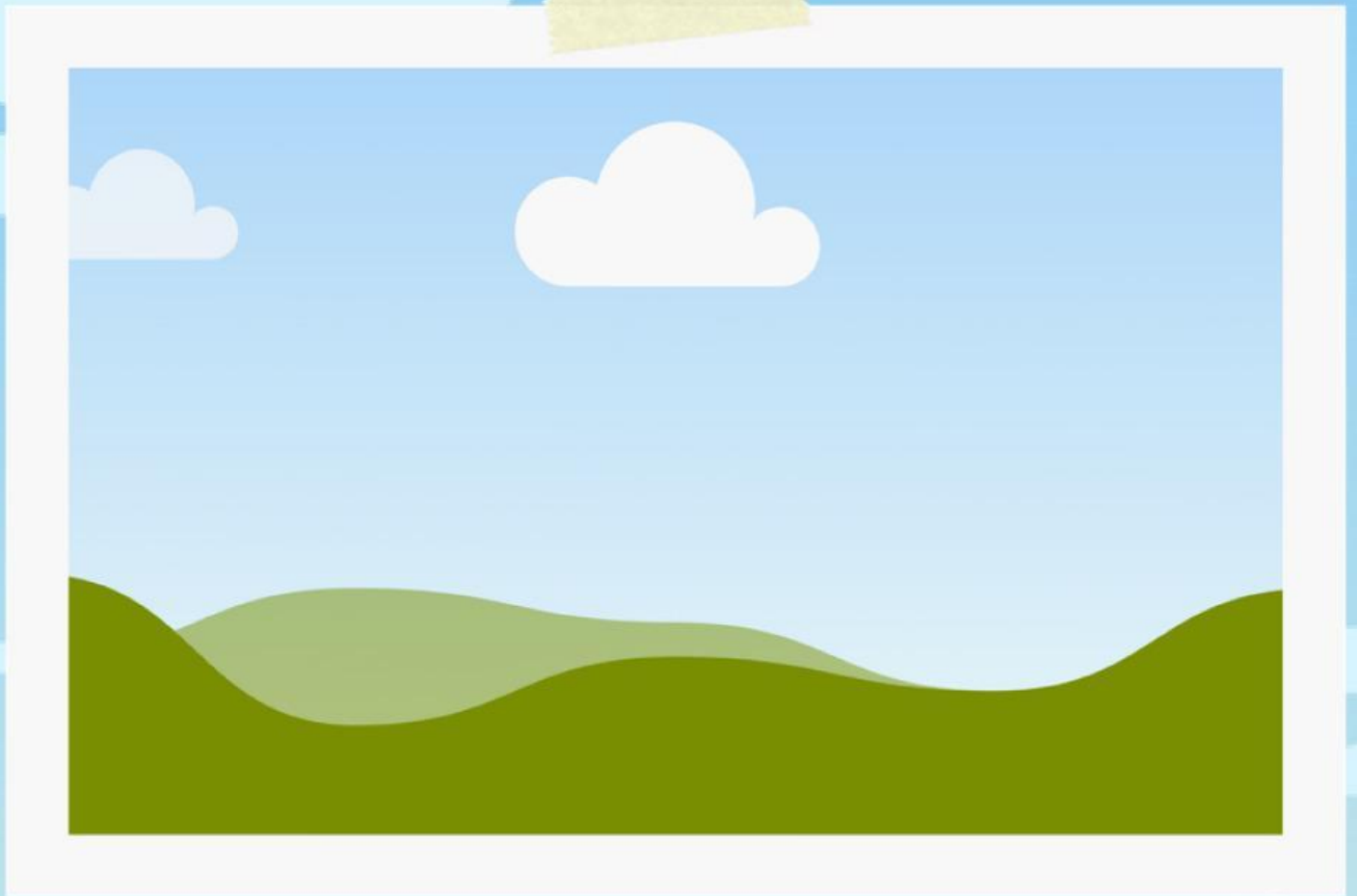

**Simaklah Video ini untuk
melakukan pengisian
lembar jawaban tersebut**

Ilmu Pengetahuan Alam & Lingkungan

Tujuan Pembelajaran

Setelah mengerjakan LKPD ini, peserta didik dapat:

- ✓ Menjelaskan manfaat tumbuhan bagi kehidupan.
- ✓ Mengidentifikasi bagian-bagian tumbuhan dan fungsinya.
- ✓ Menjelaskan hubungan tumbuhan dengan makhluk hidup lainnya.
- ✓ Menunjukkan sikap peduli terhadap tumbuhan.

Nama : _____ Kelas : _____

PILIHAN GANDA



PETUNJUK

Beri tanda silang (X) pada huruf a, b, atau c untuk jawaban yang paling tepat!

1. Tumbuhan disebut sumber kehidupan di bumi karena
 - a. dapat berpindah tempat
 - b. menghasilkan oksigen
 - c. dapat berbicara
 - d. dapat berlari
2. Bagian tumbuhan yang berfungsi menyerap air dan mineral adalah
 - a. daun
 - b. batang
 - c. akar
 - d. bunga
3. Proses pembuatan makanan pada tumbuhan disebut
 - a. respirasi
 - b. fotosintesis
 - c. perkembangbiakan
 - d. penyerbukan
4. Gas yang dihasilkan tumbuhan saat fotosintesis adalah
 - a. karbon dioksida
 - b. nitrogen
 - c. oksigen
 - d. hidrogen
5. Bagian tumbuhan yang berfungsi sebagai tempat fotosintesis adalah
 - a. daun
 - b. akar
 - c. buah
 - d. bunga
6. Manfaat tumbuhan bagi hewan adalah sebagai
 - a. sumber makanan
 - b. alat transportasi
 - c. tempat bermain saja
 - d. alat komunikasi
7. Padi merupakan tumbuhan yang dimanfaatkan bagian
 - a. akar
 - b. batang
 - c. daun
 - d. biji
8. Contoh tumbuhan yang dimanfaatkan buahnya adalah
 - a. mangga
 - b. bayam
 - c. tebu
 - d. jahe
9. Salah satu cara menjaga kelestarian tumbuhan adalah
 - a. menebang semua pohon
 - b. membakar hutan
 - c. menanam kembali pohon
 - d. membuang sampah sembarangan
10. Jika jumlah tumbuhan berkurang, maka
 - a. udara semakin bersih
 - b. oksigen meningkat
 - c. lingkungan menjadi gersang
 - d. hewan bertambah banyak

Nama : _____ Kelas : _____

MENJODOHKAN



PETUNJUK

Pasangkan fungsi bagian tumbuhan di bawah.
jawaban yang tepat!

Fotosintesis

Daun

Menyerap Air
dan Mineral

Bunga

Melindungi Biji

Akar

Menopang
Tumbuhan

Buah

Alat
Perkembangbiakan

Batang

Nama : _____ Kelas : _____

PILIHAN GANDA KOMPLEKS



PETUNJUK

Pilihlah beberapa yang menurut anda tepat!

1



Fungsi akar adalah....

- Menyerap Air Menghasilkan Bunga
 Menopang Tumbuhan Menyerap Air

2



Manfaat tumbuhan bagi manusia adalah...

- Sumber Makanan Bahan Obat
 Menghasilkan Oksigen Menyebabkan Banjir

3



Bagian tumbuhan yang dapat dimakan manusia adalah...

- Buah Akar
 Daun Batu

4



Berikut yang termasuk menjaga tumbuhan adalah...

- Menyiram Tanaman Merusak Tanaman
 Menanam Pohon Memberi Pupuk

5



Tumbuhan memerlukan hal berikut untuk fotosintesis...

- Sinar Matahari Karbon Dioksida
 Air Bensin

Nama: _____ Kelas: _____

ESAY

Jawablah pertanyaan di bawah ini pada kolom yang disediakan!

1 Mengapa tumbuhan sangat penting bagi kehidupan manusia?

• _____
• _____



2 Jelaskan fungsi daun pada tumbuhan!

• _____
• _____



3 Apa yang akan terjadi jika semua tumbuhan di bumi punah?

• _____
• _____



4 Sebutkan 3 manfaat tumbuhan bagi lingkungan!

• _____
• _____



5 Tuliskam 3 cara yang dapat kamu lakukan untuk menjaga kelestarian tumbuhan!

• _____
• _____





**TERIMA
KASIH**