Modul Latihan Soal

MENGENAL FOTOSINTESIS

Ilmu Pengetahuan Alam SD

Nama: .....

Kelas: .....

LIVEWORKSHEETS

SOAL PILIHAN GANDA

1. Hasil utama dari proses fotosintesis adalah ...
   A. Air dan tanah
   B. Bunga dan buah
   C. Karbon dioksida dan air
   D. Gula dan oksigen

2. Zat hijau daun disebut ...
   A. Karbon dioksida
   B. Glukosa
   C. Klorofil
   D. Oksigen

3. Energi yang digunakan untuk fotosintesis berasal dari ...
   A. Api
   B. Angin
   C. Matahari
   D. Listrik

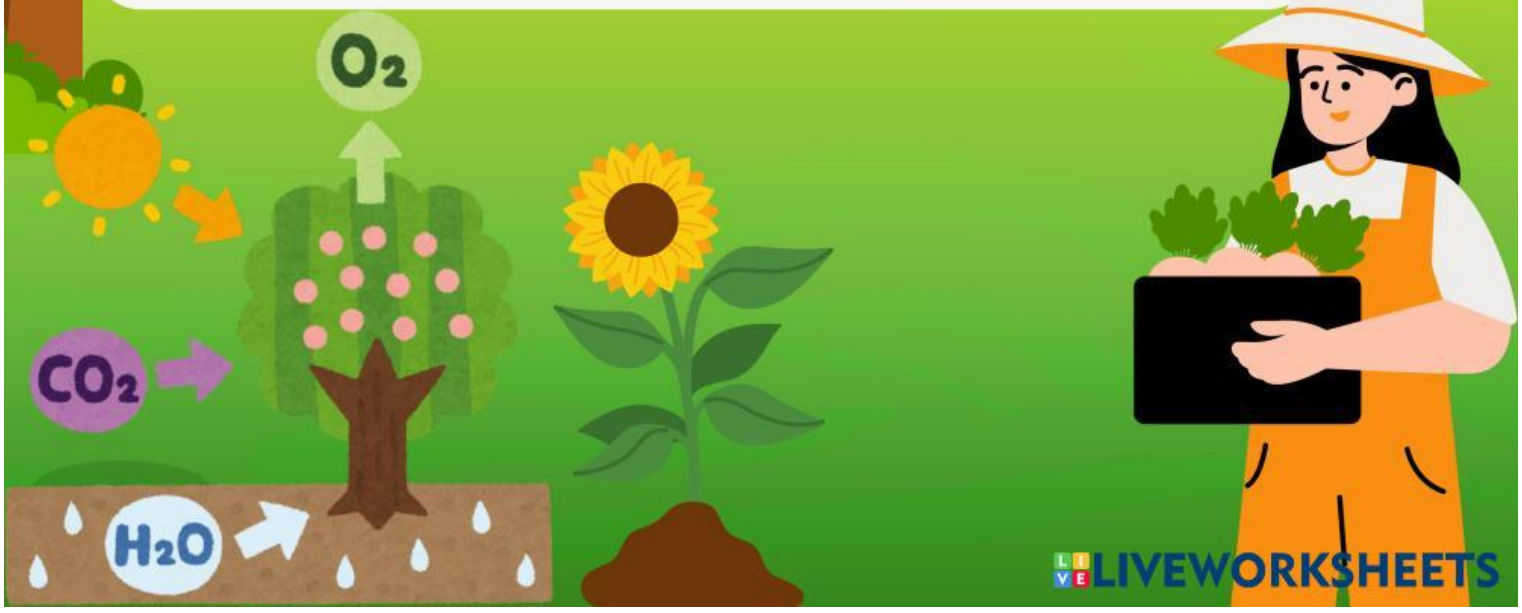

LIVEWORKSHEETS

SOAL URAIAN

1. Apa yang dimaksud dengan fotosintesis?

_____

_____

2. Apa hasil dari proses fotosintesis?

_____

_____

3. Mengapa fotosintesis penting bagi manusia?

_____

_____

LIVEWORKSHEETS

Nama:

ILMU PENGETAHUAN ALAM

LATIHAN SOAL MENJODOHKAN BAB HEWAN DAN MAKANANNYA

Pasangkan hewan di kolom kiri dengan jenis makanannya di kolom kanan!

1. Singa

2. Sapi

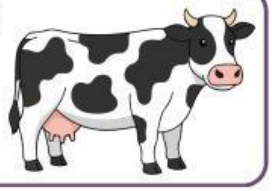

3. Kelinci

4. Ayam

5. Burung Elang

A. Tumbuhan (Rumput)

B. Daging (Hewan lain)

C. Biji - bijian

D. Sayuran (Wortel, daun)

E. Daging (tikus, kelinci)

Untuk : Kelas 2 SD

Penjelasan: Soal menjodohkan membantu siswa mengenali jenis makanan hewan dan kebiasaanya.

LIVEWORKSHEETS

Nama : Kelas :

MENGELOMPOKKAN BENDA ALAM

HEWAN	TUMBUHAN

LIVEWORKSHEETS