

# LKPD

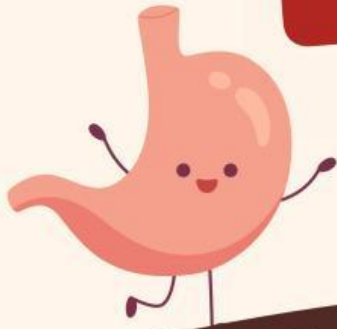

## KELOMPOK



Ilmu Pengetahuan Alam dan Sosial (IPAS)

**Topik B : Mengapa Kita Perlu Makan dan Minum?**

Kelompok : \_\_\_\_\_

Anggota : \_\_\_\_\_

\_\_\_\_\_  
\_\_\_\_\_  
\_\_\_\_\_  
\_\_\_\_\_





1. Diskusikan pertanyaan di bawah ini bersama anggota kelompokmu.
2. Gunakan pengetahuan yang telah kalian dapatkan dari video pembelajaran dan tugas individu di rumah.
3. Tuliskan hasil diskusi pada lembar yang tersedia.
4. Siapkan diri untuk mempresentasikan hasil diskusi di depan kelas.



## BAGIAN I: Simulasi Perjalanan Sepotong Roti Pada Sistem Pencernaan



- 1 Di organ manakah roti mengalami penghancuran oleh gigi dan pelunakan oleh ludah secara bersamaan? Jelaskan apa yang terjadi pada roti tersebut!

---

---

---

---

---

2 Apa yang terjadi pada tekstur roti saat di lambung? Mengapa demikian?

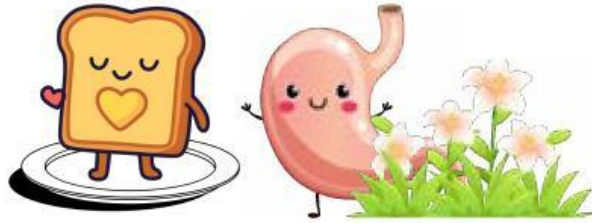

---

---

---

---

---

3 Mengapa sisa roti yang tidak terserap harus melewati usus besar sebelum dibuang?

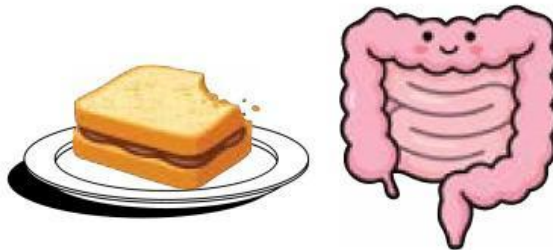

---

---

---

---

---

---

---

Semangat, kalian pasti bisa 😊

## BAGIAN 2: MENGANALISIS MAKANAN & PENYAKIT

- 1 Perhatikanlah Gambar A dan Gambar B. Manakah yang paling sehat untuk dikonsumsi secara rutin? Berikan alasannya!



---

---

---

---

- 2 Sebutkan 3 contoh penyakit atau gangguan pada organ pencernaan manusia!



---

---

---

---

Semangat, kalian pasti bisa 😊