



**SUMATIF AKHIR SEMESTER II
TAHUN PELAJARAN 2025/2026**

Mapel : IPAS
Kelas/Semester : V /II

Nama :
No.STB :

Petunjuk Soal!

- Tuliskan nama lengkap pada tempat yang telah disediakan!
- Bacalah dengan teliti dan cermat soal sebelum mengerjakan!
- Kerjakanlah terlebih dahulu soal yang dianggap paling mudah!
- Periksa kembali jawaban setiap nomor sebelum dikumpulkan ke pengawas!

I. Berikan tanda silang (x) pada jawaban yang benar !

1. Perhatikan gambar berikut berikut.

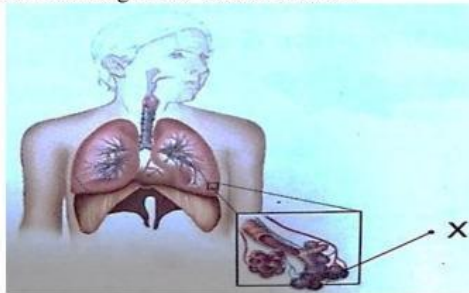

Nama bagian yang ditunjuk oleh huruf X adalah

- trakea
 - bronkus
 - alveolus
 - hidung
2. Perhatikan gambar proses pernapasan berikut.

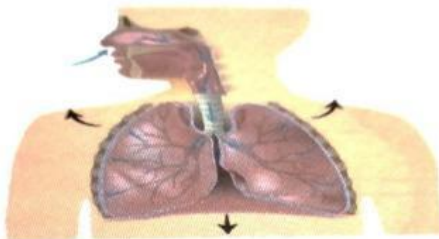

Ketika bernapas manusia menghirup

- Karbon dioksida (CO₂)
 - Oksigen (O₂)
 - Asap
 - Uap air
3. Perhatikan gambar berikut.



Tujuan penggunaan masker pada gambar di atas adalah

- Agar terlihat lebih keren dan bergaya
- Untuk menahan bau makanan yang tidak sedap
- Untuk mencegah masuknya kuman dan debu ke hidung dan mulut
- Supaya wajah tidak terkena sinar matahari langsung

4. Perhatikan daftar organ pencernaan berikut !

- lambung
- mulut
- usus besar
- kerongkongan
- usus halus

Urutan organ pencernaan makanan pada manusia yang benar adalah

- 2 - 4 - 1 - 5 - 3
- 2 - 1 - 4 - 5 - 3
- 1 - 2 - 4 - 3 - 5
- 2 - 4 - 5 - 1 - 3

5. Fungsi utama sistem pencernaan makanan pada manusia adalah

- Mengedarkan darah ke seluruh tubuh
- Mengubah makanan menjadi zat gizi yang dapat diserap oleh tubuh
- Mengatur keluar masuknya udara pernapasan
- Mengeluarkan keringat dari dalam tubuh

6. Berikut ini gangguan sistem pencernaan yang dapat terjadi jika kita sering makan tidak teratur, kecuali

- Sakit maag
- Perut kembung
- Sakit gigi
- Asam lambung naik

7. Perhatikan gambar berikut .



Zat gizi utama yang paling banyak terkandung dalam bahan makanan pada gambar di atas adalah

- protein
- lemak
- karbohidrat
- vitamin C

8. Masa ketika tubuh anak-anak mulai mengalami perubahan fisik menuju dewasa disebut

- Masa kanak-kanak
- Masa pubertas
- Masa lansia
- Masa balita

9. Perhatikan gambar berikut !



Komponen peta yang ditunjuk oleh anak panah pada angka 1 disebut

- a. Skala garis
 - b. Garis astronomis
 - c. inset
 - d. judul peta
10. Indonesia terletak diantara dua benua, yaitu
- a. benua Asia dan benua Australia
 - b. benua Afrika dan benua Eropa
 - c. benua Amerika dan benua Asia
 - d. benua Australia dan benua Antartika
11. Indonesia disebut sebagai Negara maritim karena
- a. Sebagian besar wilayahnya berupa daratan
 - b. Memiliki banyak gunung berapi yang aktif
 - c. Wilayahnya sebagian besar berupa lautan
 - d. Terletak di antara dua benua
12. Indonesia disebut sebagai Negara agraris karena
- a. sebagian besar wilayahnya berupa lautan
 - b. sebagian besar masyarakatnya bermata pencaharian sebagai petani
 - c. memiliki banyak gedung pencakar langit
 - d. terletak di antara dua samudera
13. Perhatikan gambar berikut !



Jenis fauna yang ditunjukkan gambar di atas adalah

- a. fauna asiatis
 - b. fauna australis
 - c. fauna peralihan
 - d. fauna endemik
14. Sumber daya alam yang dapat diperbaharui adalah sumber daya alam yang
- a. Akan habis jika digunakan terus-menerus
 - b. Dapat dibentuk kembali oleh alam dalam waktu singkat
 - c. Berasal dari dalam perut bumi
 - d. Jumlahnya sangat terbatas
15. Perhatikan gambar berikut !



Dampak negatif dari kegiatan pada gambar bagi kekayaan laut Indonesia adalah

- a. Ikan di laut menjadi lebih banyak

- b. Terumbu karang rusak dan ikan-ikan kecil ikut mati
- c. Air laut menjadi lebih jernih
- d. Nelayan mendapat untung besar

16. Perhatikan gambar berikut !



Gambar di atas menunjukkan warisan budaya berupa . . .

- a. Batik
- b. Candi
- c. Rending
- d. Bahasa daerah

17. Perhatikan contoh warisan budaya berikut.

- (1) tari saman
- (2) pencak silat
- (3) gamelan
- (4) noken

Contoh warisan budaya takbenda ditunjukkan oleh nomor

- a. (1) dan (2)
- b. (1) dan (3)
- c. (2) dan (3)
- d. (3) dan (4)

18. Memakai batik di sekolah merupakan salah satu cara

- a. mengikuti tren luar negeri
- b. melestarikan warisan budaya bangsa
- c. membuat seragam jadi mahal
- d. supaya terlihat sama semua

19. perhatikan gambar !



Mayoritas penduduk di wilayah pada gambar melakukan aktivitas ekonomi di bidang . . .

- a. Pertanian
- b. Perikanan
- c. Pertambangan
- d. Industri

20. Daerah pegunungan cocok untuk usaha ekonomi

- a. tambak udang
- b. kebun teh
- c. sawah padi
- d. membuat garam

21. perhatikan data kebutuhan berikut !

- 1. beras
- 2. televisi
- 3. rumah
- 4. sepatu roda
- 5. seragam sekolah

Yang termasuk kebutuhan primer ditunjukkan oleh nomor

- a. 1,2,3
- b. 1,3,5
- c. 2,4,5
- d. 3,4,5

22. Gempa bumi di dasar laut dapat menyebabkan bencana susulan berupa

- a. gunung meletus
- b. tsunami
- c. kekeringan
- d. kebakaran hutan

23. perhatikan gambar !



Berdasarkan gambar di atas , aktifitas manusia yang menyebabkan banjir pada gambar adalah

- a. Menanam pohon di lereng gunung
 - b. Membuang sampah ke sungai
 - c. Membuat terasering di sawah
 - d. Memasang biopori
24. Pak Budi membuat terasering di sawahnya yang ada di lereng gunung. Tujuan Pak Budi adalah
- a. agar sawah terlihat bagus
 - b. mencegah tanah longsor
 - c. supaya hasil panen sedikit
 - d. agar air cepat mengalir ke sawah
25. Yang dimaksud dengan **reuse** dalam pengelolaan sampah 3R adalah
- a. mengurangi pemakaian barang
 - b. mendaur ulang sampah menjadi barang baru
 - c. menggunakan kembali barang bekas
 - d. membakar sampah agar tidak menumpuk