



Nombre del estudiante:



Grado:

Fecha:

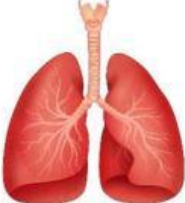
1. Unir con líneas

Instrucción para el alumno: Une cada órgano con el sistema del cuerpo humano al que pertenece.

<p>Estómago</p> 
<p>Pulmones</p> 
<p>Corazón</p> 

<p>Sistema respiratorio</p> 
<p>Sistema circulatorio</p> 
<p>Sistema digestivo</p> 

2. Arrastrar y soltar

Instrucción para el alumno: Arrastra los nombres de los huesos a su ubicación correcta en el esqueleto.

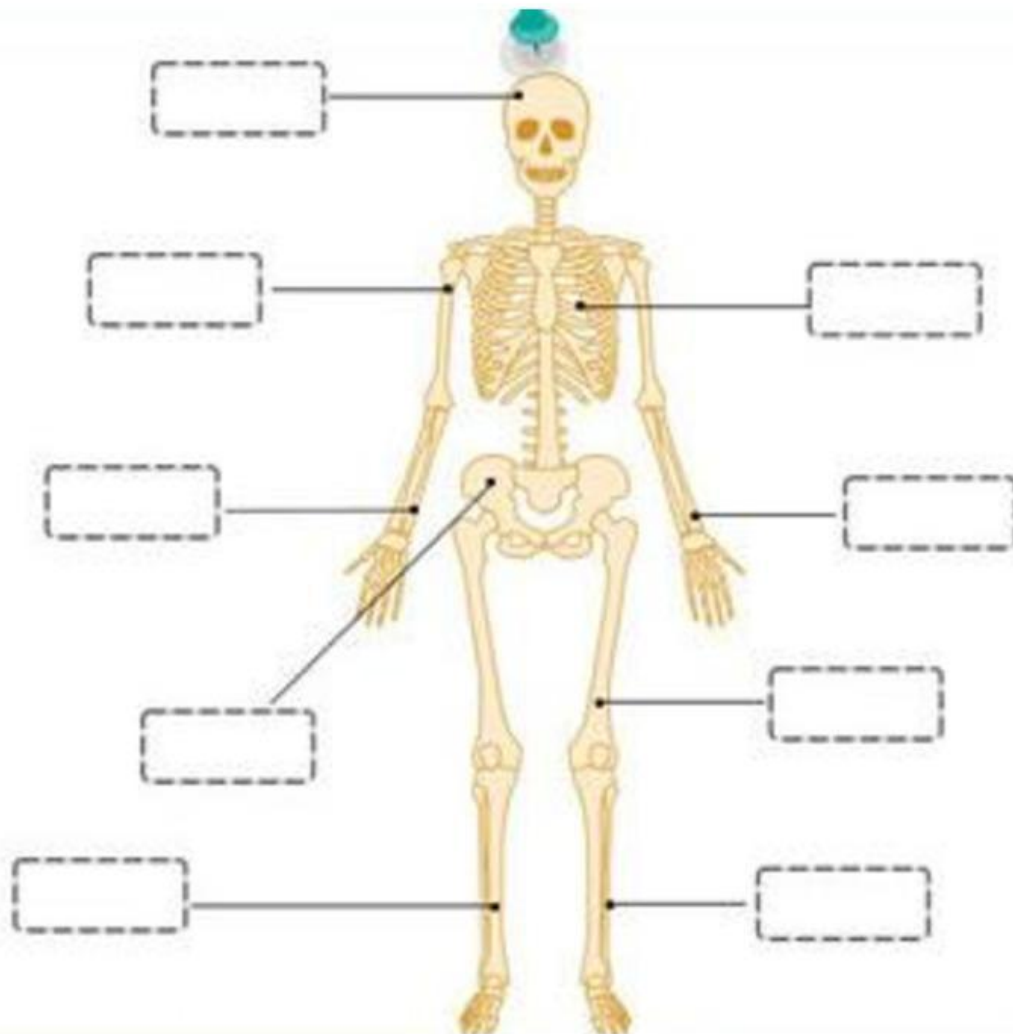

Cráneo

Húmero

Costillas

Radio

Carpo

Pelvis

Fémur

Tibia

Peroné

3. Seleccionar la respuesta correcta

Instrucción para el alumno: Haz clic sobre el órgano que se encarga de bombear la sangre a todo el cuerpo.



4. Oración con espacio / Menú desplegable (Choose)

Instrucción para el alumno: Elige la opción correcta para completar la información sobre los sentidos.

"El órgano del sentido del oído se encuentra en las orejas, mientras que el órgano del sentido del gusto es la _____, que nos permite percibir los sabores de los alimentos."

Piel – lengua – nariz

5. Verdadero y Falso (Tick)

Instrucción para el alumno: Selecciona la casilla correspondiente (V para Verdadero o F para Falso)

-El cerebro es el órgano principal del sistema nervioso y controla todas las acciones de nuestro cuerpo.

Verdadero	Falso
<input type="checkbox"/>	<input type="checkbox"/>

-El esqueleto humano está formado por músculos blandos que nos permiten estirarnos.

Verdadero	Falso
<input type="checkbox"/>	<input type="checkbox"/>