Lembar Kerja Peserta Didik

LKPD

MATEMATIKA

Tema : Mengenal dan menghitung Bilangan Bulat

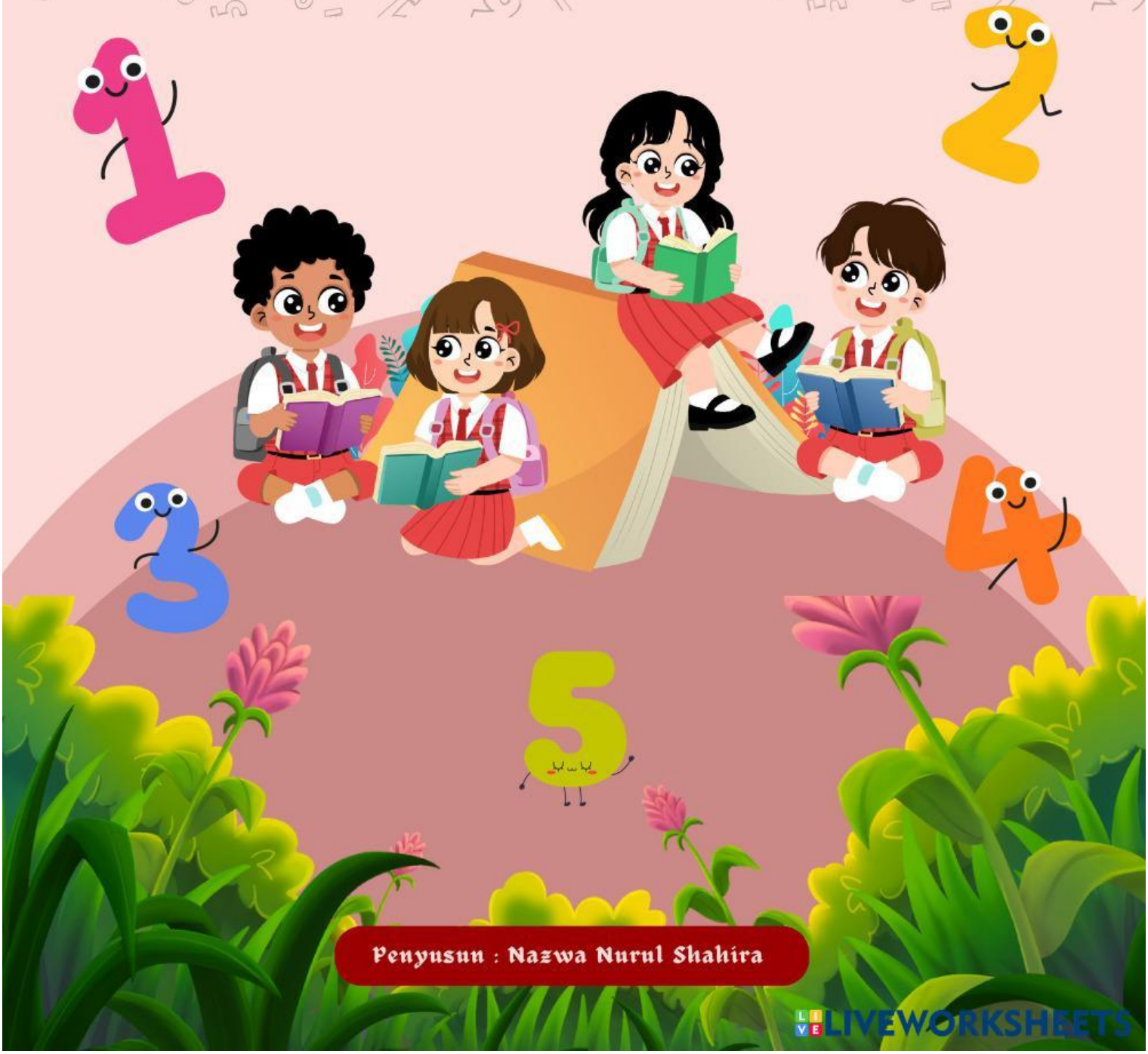

Penyusun : Nazwa Nurul Shahira

LIVEWORKSHEETS

A. Silahkan tonton video berikut!

B. Perhatikan presentasi berikut!

C. Bacalah materi berikut!

D. Dengarkan audio berikut!

LIVEWORKSHEETS

LATIHAN SOAL

Bilangan Bulat

Teksfield

1. Bilangan yang tidak berupa bilangan desimal atau berupa bentuk pecahan di sebut ....

Single Choice

2. Yang bukan merupakan jenis bilangan bulat adalah ...

Check Select

3. Pernyataan yang benar adalah ...

- 2 + 2 = 4
- 2 - 7 = 5
- 6 - (-2) = 8

Check Boxes

4. Hasil dari -6 + (-3) = ...

- 9
- - 9
- 3
- - 3

WORD SEARCH

5. Temukan 5 angka pada kotak berikut!

S	A	T	U	C	A	T
U	P	I	I	E	R	M
L	S	G	S	M	A	O
D	U	A	H	P	B	U
B	L	I	M	A	B	S
U	A	A	O	T	I	E
K	I	R	G	N	T	S

LIVEWORKSHEETS

LATIHAN SOAL

BILANGAN BULAT

Speak

6. Sebutkan Bilangan berikut dengan tepat !

27

Listening

7. Dengarkan suara berikut ini dan tuliskan jawabannya !

Click

Drag and Drop

8. Geser angka berikut kepada jawaban yang tepat !

(-4) + 5 =	9
4 - 5 =	1
4 - (-5) =	-1

Join

9. Tarik garis berikut ke jawaban yang benar !

Bilangan Positif	0
Bilangan Nol	-3
Bilangan Negatif	6

LIVEWORKSHEETS