La catedral tiene diez puertas, ocho exteriores y dos interiores:

1. Puerta de la Asunción
2. Puerta del Bautismo
3. Puerta del Nacimiento o de San Miguel
4. Puerta del Príncipe o de San Cristóbal
5. Puerta de las Campanillas
6. Puerta de los Palos
7. Puerta del Lagarto.
8. Puerta de la Concepción
9. Puerta del Sagrario
10. Puerta del Perdón.

3 **Este dibujo representa la Puerta del Perdón allá sobre el año 1550, tiempo después de la finalización de las obras de la catedral.**
Ayúdame a encontrar qué diez elementos no corresponden a esa época

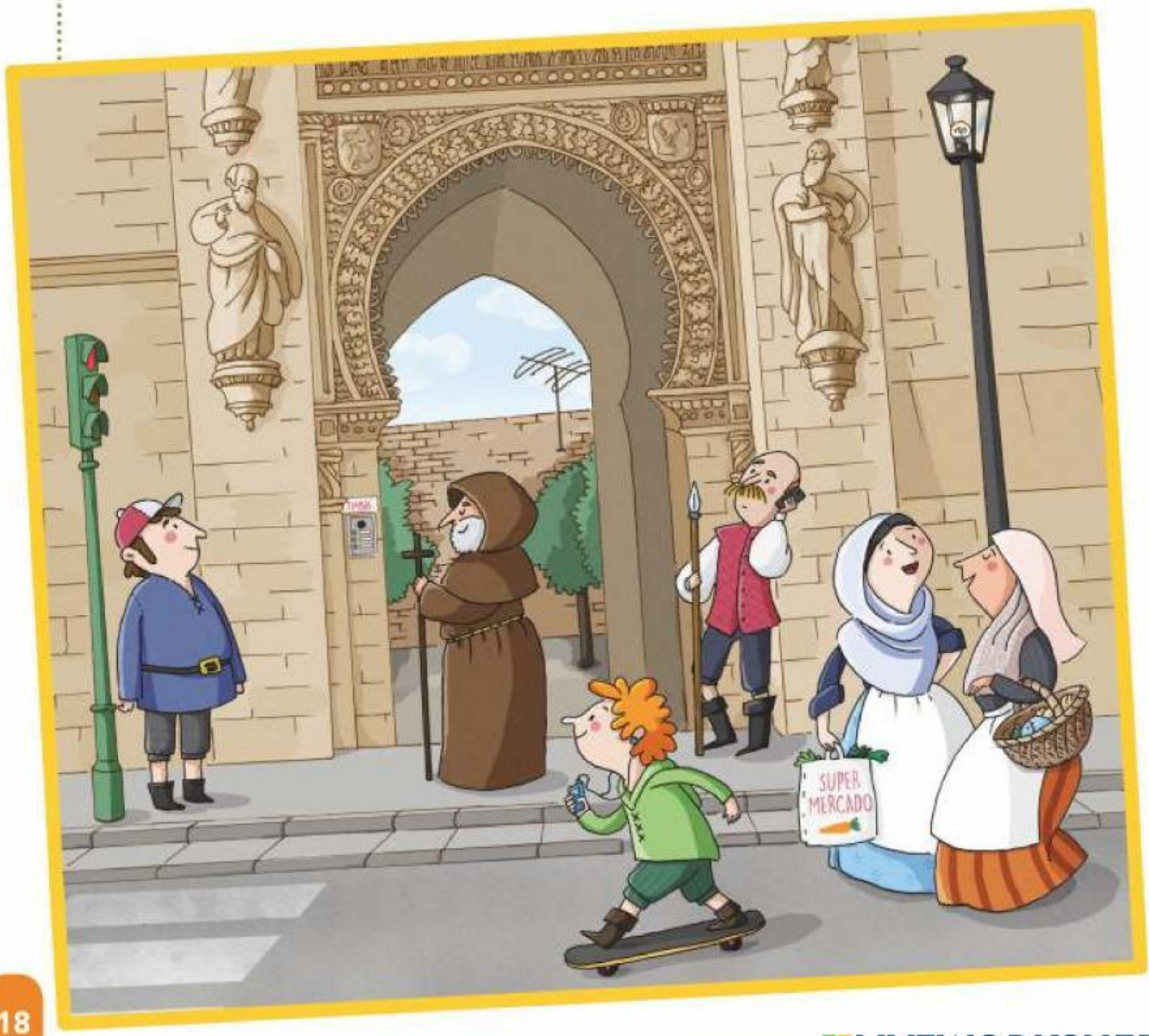

LIVEWORKSHEETS