1. Зөв харгалзуулаарай.

зөөлөн	***форте***	***mf***
маш зөөлөн	***меццопиано***	***ff***
маш чанга	***меццофорте***	***pp***
чангавтар	***пиано***	***mp***
чанга	***фортиссимо***	***f***
зөөлөвтөр	***пианиссимо***	***p***

2. Зөв харгалзуулаарай.

Чанга

Зөөлөн

Соль түлхүүр

Хагас ноот

Наймт ноот

Бүтэн ноот

Аяараас чанга

Чангаас аяар

Зогсоц

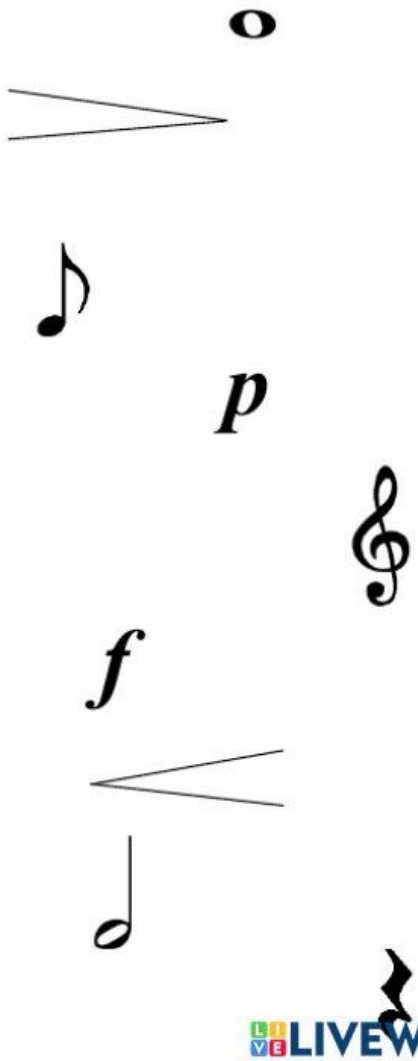

LIVEWORKSHEETS

3. Хөгжмийн зэмсгүүдийг зөв холбоорой.

Утсан хөгжим | ***Даралтат хөгжим*** | ***Үлээвэр хөгжим***

4. Хүчдэлийн тэмдгийг тохирох газарт нь байрлуулаарай.

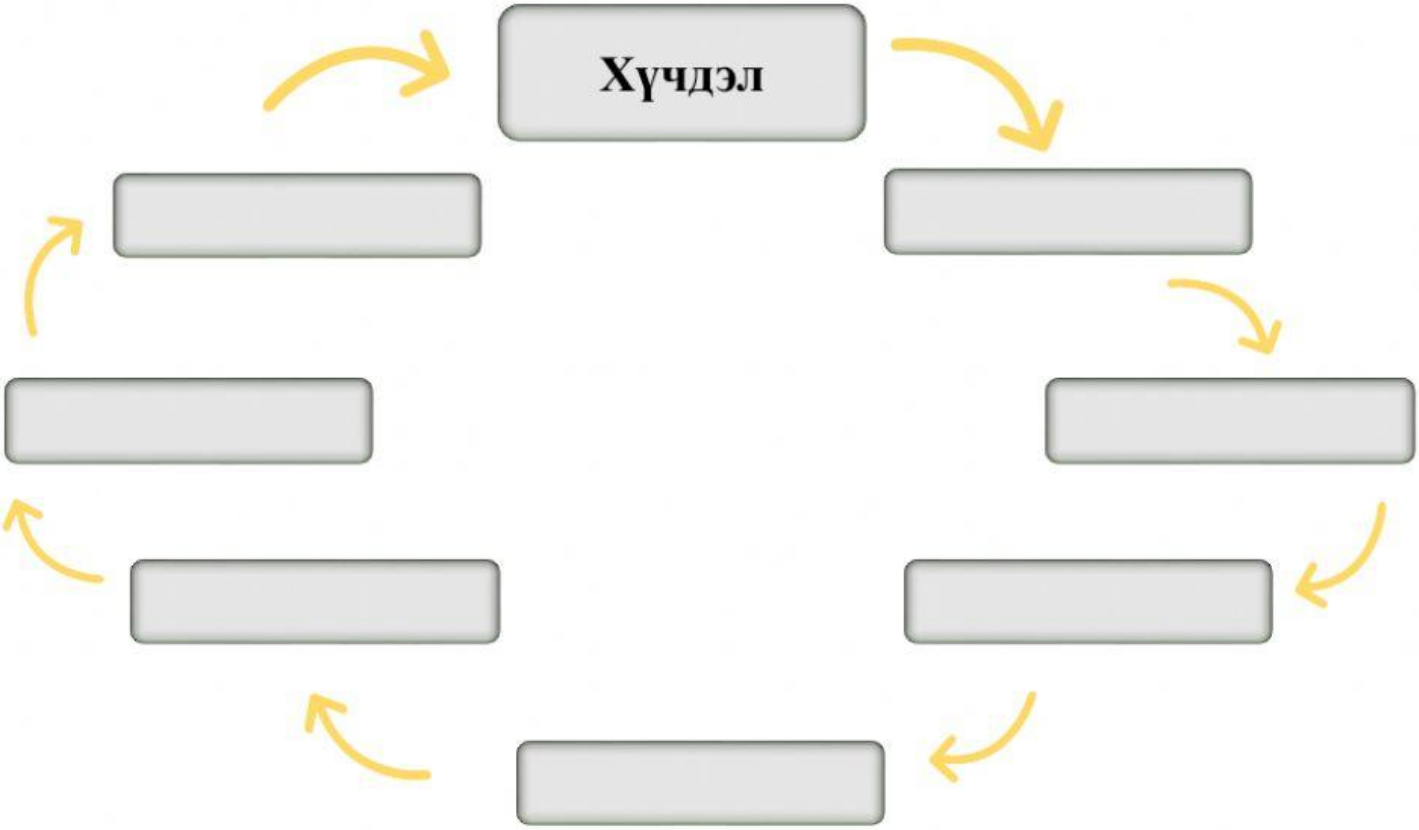

Маш чанга | Чангавтар | Зөөлөн | Зөөлөвтөр

Чанга | Аяараас чанга | Маш зөөлөн

LIVEWORKSHEETS

5. Тохирох хүснэгтэнд нь байршуулаарай.

Хэмнэл	Эгшиг	Хурд	Хүч

Бүтэн ноот	Зөөлөн	Наймт ноот	Дөрөвт ноот
Чанга	Ми	Чангавтар	Фа
Хагас ноот	Цоглог	Удаан	Маш зөөлөн
Хурдан	Соль	Ля	Тайван

6. Эгшгийн нэрийг зөв байрлуулаарай.

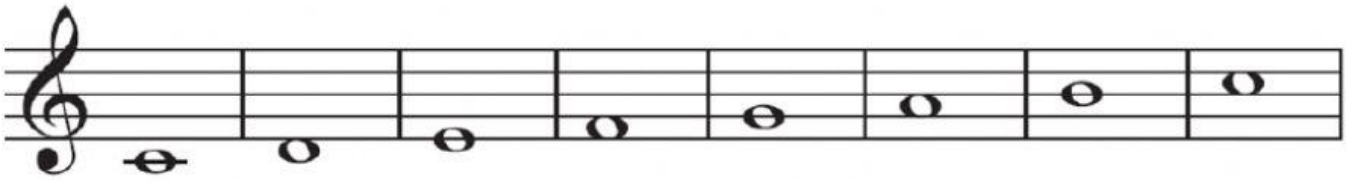

B	A	G	C	E	D	C-2	F

LIVEWORKSHEETS

7. Эгшгийн цувааг бишгүүрт хэрхэн хөгжимдөх вэ? Холбоорой.

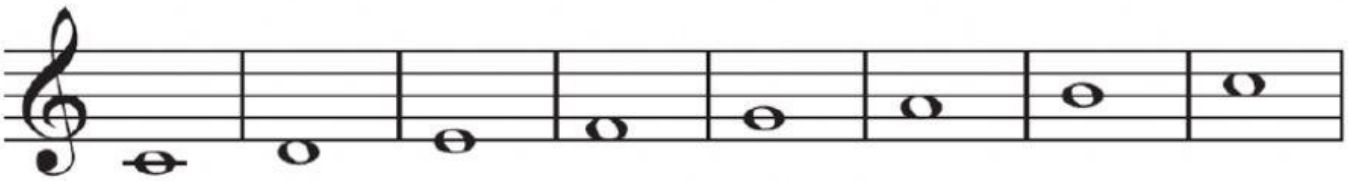

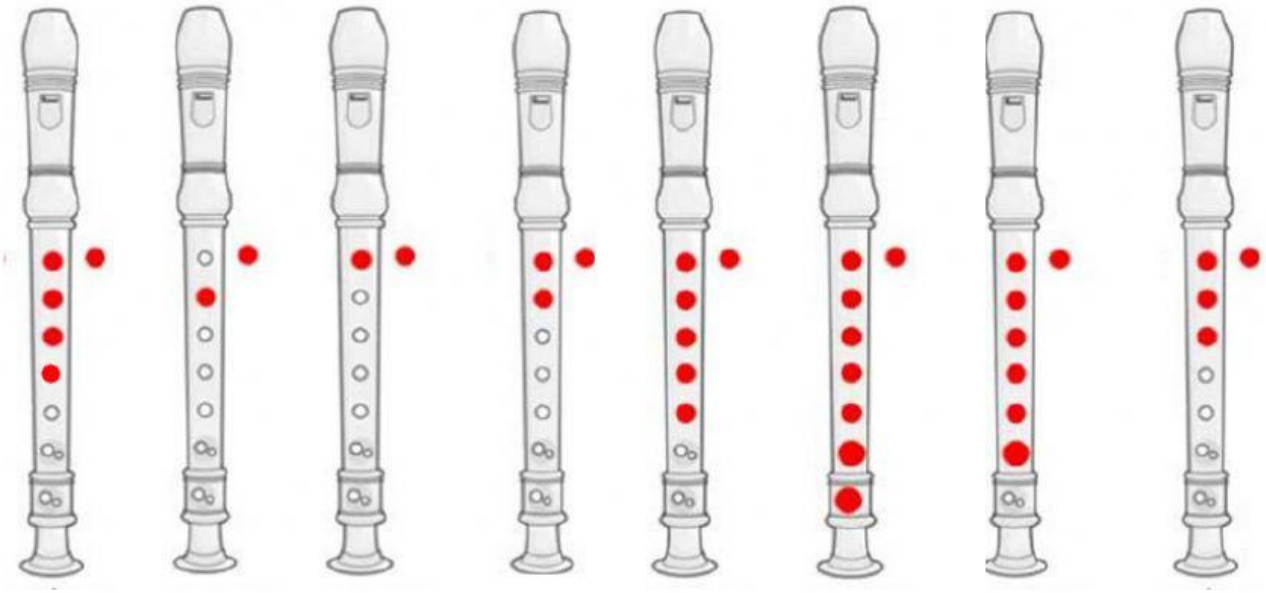

8. Асуултын тэмдгийн оронд тохирох ноотыг холбоорой.

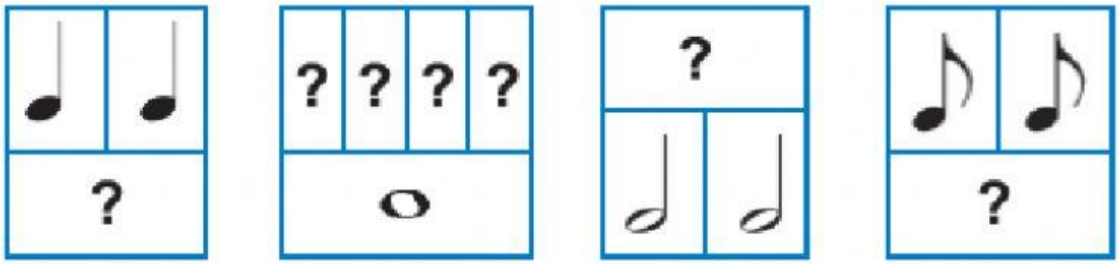

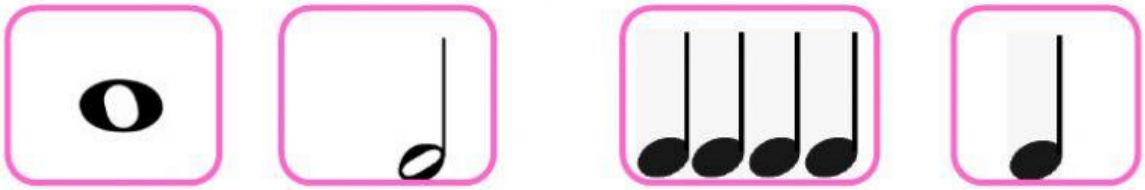

LIVEWORKSHEETS