



LEMBAR KERJA PESERTA DIDIK (LKPD)

BERORIENTASI **HOTS**

UNTUK MENINGKATKAN KEMAMPUAN ANALISIS

PESERTA DIDIK KELAS VII

EKONOMI LINGKUNGAN SEKITAR

LIVE
WORKSHEETS

PRODUKSI

DISTRIBUSI

KONSUMSI

“ Analisis hari ini, solusi untuk lingkungan dan ekonomi yang lebih baik esok hari. ”



- ✓ Berpikir Analitis
- ✓ Kontektual
- ✓ Interaktif
- ✓ Menantang

Oleh
DWI USWATUN KHASANAH
NIM: 2287203060



PROGRAM STUDI
PENDIDIKAN EKONOMI



FAKULTAS
ILMU PENDIDIKAN



2026

LKPD BERBASIS HOTS

(LIVWORKSHEET)

Ekonomi di Lingkungan Sekitar



I. IDENTITAS PESERTA DIDIK



Nama : _____



Kelas : _____



Tanggal : _____



PETUNJUK Pengerjaan

- 1 Bacalah setiap soal dengan teliti
- 2 Amati stimulus yang diberikan
- 3 Jawablah pertanyaan sesuai hasil analisismu
- 4 Isi jawaban langsung pada kolom yang tersedia
- 5 Kerjakan secara mandiri atau kelompok



“ Belajar bukan hanya menghafal, tapi memahami, menganalisis, dan memecahkan masalah untuk kehidupan yang lebih baik. ”



LKPD BERORIENTASI

HOTS

BERBASIS LIVWORKSHEET EKONOMI DI LINGKUNGAN SEKITAR

Nama :
Kelas :
Tanggal :



“ Belajar bukan hanya menghafal, tetapi memahami, menganalisis, dan memecahkan masalah untuk kehidupan yang lebih baik. ”

01 KOMPETENSI PEMBELAJARAN



Peserta didik mampu memahami konsep kegiatan ekonomi serta menganalisis keterkaitan antara produksi, distribusi, dan konsumsi dalam kehidupan sehari-hari di lingkungan sekitar.



02 CAPAIAN PEMBELAJARAN



Pada akhir Fase D, peserta didik mampu memahami dan menganalisis kegiatan ekonomi (produksi, distribusi, dan konsumsi) serta keterkaitannya dalam memenuhi kebutuhan manusia. Peserta didik juga mampu mengidentifikasi permasalahan ekonomi di lingkungan sekitar dan menganalisis dampaknya dalam kehidupan masyarakat.



03 TUJUAN PEMBELAJARAN (FOKUS C4 – ANALISIS)

- 1 Menganalisis jenis kegiatan ekonomi (produksi, distribusi, dan konsumsi) di lingkungan sekitar.
- 2 Menganalisis hubungan antara kegiatan produksi, distribusi, dan konsumsi dalam memenuhi kebutuhan manusia.
- 3 Menganalisis permasalahan ekonomi yang terjadi di lingkungan sekitar berdasarkan studi kasus atau hasil pengamatan.
- 4 Menganalisis faktor-faktor yang memengaruhi kegiatan ekonomi di lingkungan sekitar.
- 5 Menganalisis dampak permasalahan ekonomi terhadap kehidupan masyarakat.
- 6 Menganalisis informasi atau data kegiatan ekonomi yang disajikan dalam bentuk wacana, gambar, atau tabel.

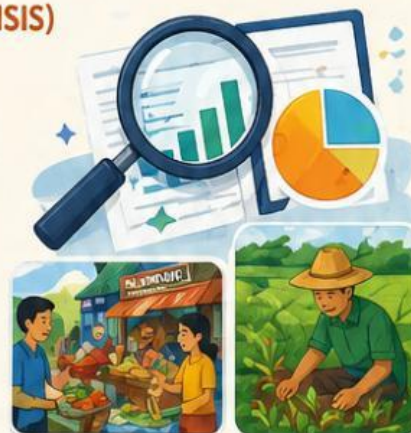

ANALISIS



KRITIS



KREATIF



KOLABORATIF



KOMUNIKATIF

Gunakan kemampuan berpikirmu untuk memahami ekonomi di sekelilingmu dan menjadi bagian dari solusi.



LIVWORKSHEETS

PETA KONSEP

LKPD BERBASIS HOTS (LIVEWORKSHEET)

Ekonomi di Lingkungan Sekitar

Tahukah Kamu?

Kegiatan ekonomi terjadi setiap hari di sekitar kita, seperti di rumah, sekolah, pasar, hingga masyarakat.

Ayo Berpikir!

Apa saja aktivitas ekonomi yang ada di lingkungan sekitarmu?

KEGIATAN EKONOMI

Segala aktivitas manusia untuk memenuhi kebutuhan hidup.

PRODUKSI

Kegiatan menghasilkan atau menambah nilai guna suatu barang atau jasa.

Contoh

Petani menanam padi, nelayan menangkap ikan, pengrajin membuat kerajinan.

DISTRIBUSI

Kegiatan menyalurkan barang atau jasa dari produsen kepada konsumen.

Contoh

Pedagang mengirim barang, agen menyalurkan produk, logistik mengantar barang.

KONSUMSI

Kegiatan menggunakan atau menghabiskan barang dan jasa untuk memenuhi kebutuhan.

Contoh

Membeli makanan, menggunakan pakaian, memanfaatkan layanan jasa.

MASALAH EKONOMI

Ketidakeimbangan antara kebutuhan manusia yang tidak terbatas dengan alat pemenuh kebutuhan yang terbatas.

Contoh Masalah



Kelangkaan



Kesenjangan

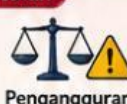

Pengangguran



Inflasi

Dampaknya

- Pendapatan menurun
- Kebutuhan sulit terpenuhi
- Kesejahteraan masyarakat menurun

Solusi Cerdas

Analisis yang baik akan menghasilkan keputusan yang efektif dan solusi yang bermanfaat bagi banyak orang.

SOLUSI & ANALISIS

Analisis masalah ekonomi untuk menemukan solusi yang tepat demi meningkatkan kesejahteraan masyarakat.

Langkah Analisis



Identifikasi Masalah



Analisis Data



Evaluasi Alternatif



Tentukan Solusi



Implementasi Solusi

Tujuan Akhir

Masyarakat yang sejahtera, mandiri, dan berkelanjutan.

“Belajar ekonomi bukan hanya tentang uang, tetapi tentang bagaimana kita membuat kehidupan lebih baik.”

LIVEWORKSHEETS

STORY (ORIENTASI MASALAH)

Ayo Membaca!

Desa Sejahtera

Desa Sejahtera dikenal sebagai daerah penghasil sayur mayur yang melimpah. Setiap hari, para petani bekerja keras menanam dan memanen hasil pertanian seperti cabai, dan sayuran hijau. Hasil panen tersebut sebenarnya sangat berkualitas dan dibutuhkan oleh masyarakat di kota. Namun, karena keterbatasan sarana transportasi dan akses jalan yang kurang memadai, banyak hasil panen tidak dapat didistribusikan dengan baik ke pasar kota. Akibatnya, sebagian hasil panen terbuang dan harga jual di desa menjadi sangat rendah.

Kondisi ini membuat pendapatan petani menurun dan kesejahteraan masyarakat desa ikut terdampak. Di sisi lain, masyarakat di kota justru mengalami kenaikan harga sayur karena pasokan yang terbatas. Permasalahan ini menunjukkan adanya ketidakseimbangan dalam kegiatan ekonomi, khususnya pada proses distribusi. Oleh karena itu, diperlukan analisis yang tepat untuk memahami hubungan antara produksi, distribusi, dan konsumsi agar dapat ditemukan solusi yang dapat meningkatkan kesejahteraan masyarakat Desa Sejahtera.



Soal 1 (Short Answer)

Apa masalah utama dalam kasus tersebut?

Jawaban:



Soal 2 (Short Answer)

Kegiatan ekonomi apa yang paling bermasalah dalam kasus tersebut? Jelaskan!

Jawaban:



Ayo berpikir kritis! Pahami masalahnya, temukan penyebabnya, lalu cari solusinya!

KEGIATAN 2

IDENTIFIKASI KEGIATAN EKONOMI

Ayo Membaca:

Di lingkungan sekitar kita, berbagai kegiatan ekonomi terjadi setiap hari. Di pagi hari, Pak Andi pergi ke sawah untuk menanam dan merawat tanaman padi agar dapat dipanen dengan hasil yang baik. Setelah panen, padi tersebut dijual kepada pedagang yang kemudian mengangkutnya ke pasar menggunakan kendaraan. Di pasar, para pedagang menjual beras kepada masyarakat yang membutuhkan untuk dikonsumsi sehari-hari.

Selain itu, di desa juga terdapat ibu-ibu yang membuat kerajinan tangan seperti anyaman bambu. Hasil kerajinan tersebut dijual ke toko oleh pengepul, kemudian dibeli oleh wisatawan atau masyarakat sekitar. Semua kegiatan tersebut menunjukkan adanya keterkaitan antara **produksi**, **distribusi**, dan **konsumsi** dalam memenuhi kebutuhan manusia.



3 Soal 3: Mencocokkan (Matching)

Pasangkan kegiatan berikut dengan jenis kegiatan ekonomi:



Petani menanam padi →



Pedagang menjual barang →



Masyarakat membeli barang →

Pilihan:

A. Produksi

B. Distribusi

C. Konsumsi

4 Soal 4: (Multiple Choice)

Kegiatan menyalurkan barang dari produsen ke konsumen disebut:

a. Produksi

b. Distribusi

c. Konsumsi

d. Investasi



5 Soal 5: (Short Answer - C4)

Berikan contoh kegiatan ekonomi di lingkungan sekitarmu, lalu analisis jenisnya!

Jawaban:



Produksi



Distribusi



Konsumsi



Tahukah Kamu?

Produksi adalah kegiatan menghasilkan barang atau jasa untuk memenuhi kebutuhan manusia.

KEGIATAN 3

PRODUKSI

HOTS
Higher Order Thinking Skills

Ayo Mengamati!

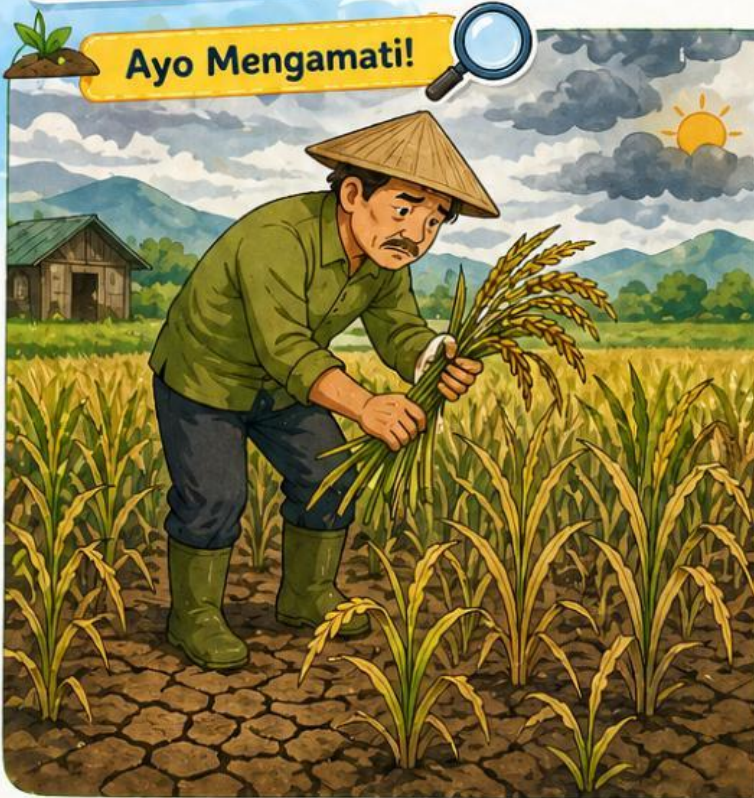

Seorang petani mengalami penurunan hasil panen karena cuaca tidak menentu dan kekurangan pupuk. Selain itu, alat pertanian yang digunakan masih sederhana sehingga proses produksi menjadi kurang optimal.

Faktor Penyebab



Cuaca tidak menentu



Kekurangan pupuk



Alat pertanian masih sederhana

A ISIAN SINGKAT

1. Apa masalah produksi yang dialami petani tersebut?



Jawaban: _____

2. Analisis dua faktor penyebab masalah produksi tersebut!



Jawaban:

1. _____

2. _____

B PILIHAN GANDA

3. Faktor utama yang menyebabkan produksi menurun adalah

- a. Banyaknya pembeli
- b. Cuaca tidak menentu
- c. Harga barang mahal
- d. Banyaknya konsumsi



4. Jika alat pertanian diperbaiki menjadi lebih modern, maka kemungkinan yang terjadi adalah

- a. Produksi menurun
- b. Produksi tetap
- c. Produksi meningkat
- d. Produksi berhenti



5. Solusi yang paling tepat untuk mengatasi masalah produksi tersebut adalah

- a. Mengurangi jumlah panen
- b. Menggunakan teknologi pertanian modern
- c. Menutup lahan pertanian
- d. Mengurangi tenaga kerja



Ayo Berpikir Kritis!

Pahami masalahnya, temukan penyebabnya, lalu cari solusi terbaik!

Ingat! Produksi yang baik akan menghasilkan barang berkualitas dan meningkatkan kesejahteraan masyarakat.

KEGIATAN 4

DISTRIBUSI

Kegiatan 4: Distribusi



Tahukah Kamu?

Distribusi yang baik membuat barang sampai ke tangan konsumen dengan tepat waktu dan kondisi baik!

Tujuan:

Menganalisis dampak distribusi yang terhambat dan menemukan solusi agar distribusi berjalan lancar.

STIMULUS

Seorang sopir truk mengangkut sayuran dari desa menuju kota. Namun, di tengah perjalanan, jalan rusak dan kemacetan membuat pengiriman terlambat. Akibatnya, sebagian sayuran menjadi layu dan tidak layak jual.



1 Soal 1 – Isian Singkat (Analisis Dampak)

Apa dampak dari distribusi yang terhambat pada kasus tersebut?

Jawaban:

2 Soal 2 – Isian Singkat (Analisis Solusi)

Analisis solusi yang dapat dilakukan agar distribusi berjalan lancar!

Jawaban:

3 Soal 3 – Drag & Drop (Dampak Distribusi Terhambat)

Instruksi: Seret pernyataan ke kolom yang sesuai!

Pernyataan

- 1 Barang menjadi rusak
- 2 Harga barang meningkat
- 3 Barang cepat sampai
- 4 Konsumen kesulitan mendapatkan barang
- 5 Distribusi berjalan lancar

Dampak Distribusi Terhambat



Bukan Dampak



4 Soal 4 – Drag & Drop (Solusi Distribusi)

Instruksi: Seret solusi yang tepat ke dalam kotak "Solusi Tepat"!

Pilihan

- 1 Memperbaiki jalan
- 2 Menambah armada transportasi
- 3 Menghentikan pengiriman
- 4 Menggunakan kendaraan yang layak
- 5 Menunda distribusi

Solusi Tepat

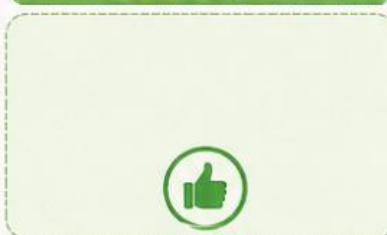

Bukan Solusi



Berpikir kritis, menemukan solusi, distribusi lancar, kehidupan sejahtera!



Tahukah Kamu?

Konsumsi adalah kegiatan menggunakan barang atau jasa untuk memenuhi kebutuhan hidup.

KEGIATAN 5

KONSUMSI



Tujuan:

Menganalisis hubungan harga dan konsumsi serta dampaknya bagi masyarakat.



STIMULUS

Di sebuah pasar tradisional, harga cabai mengalami kenaikan yang cukup tinggi akibat pasokan yang berkurang. Beberapa masyarakat tetap membeli cabai karena kebutuhan, tetapi sebagian lainnya mengurangi pembelian atau mengganti dengan bahan lain yang lebih murah.

1 Soal 1 – Isian Singkat (Analisis Hubungan Harga & Konsumsi)

Bagaimana hubungan antara kenaikan harga dengan tingkat konsumsi masyarakat?

Jawaban:



2 Soal 2 – Isian Singkat (Analisis Dampak)

Apa dampak kenaikan harga cabai terhadap masyarakat?

Jawaban:



3 Soal 3 – Pilihan Ganda

3 Jika harga suatu barang naik, maka biasanya konsumsi masyarakat akan:

- a. Meningkat
- b. Tetap
- c. Menurun
- d. Tidak berubah



4 Ketika harga cabai mahal, tindakan yang paling mungkin dilakukan masyarakat adalah:

- a. Membeli lebih banyak
- b. Mengurangi pembelian
- c. Menjual cabai
- d. Menyimpan cabai



5 Soal 5 – Drag & Drop (Dampak Konsumsi)

Instruksi: Seret pernyataan ke kolom yang sesuai!

Dampak Kenaikan Harga

Bukan Dampak



- 1 Barang menjadi rusak
- 2 Harga barang meningkat
- 3 Barang cepat sampai
- 4 Konsumen kesulitan mendapatkan barang
- 5 Distribusi berjalan lancar

6 Soal 6 – Drag & Drop (Solusi Distribusi)

Instruksi: Seret solusi yang tepat ke dalam kotak "Solusi Tepat"!

Pilihan

Solusi Tepat

Bukan Solusi

- 1 Memperbaiki jalan
- 2 Menambah armada transportasi
- 3 Menghentikan pengiriman
- 4 Menggunakan kendaraan yang layak
- 5 Menunda distribusi



7 Soal 7 – Isian Singkat (Refleksi)

Apa kesimpulan yang dapat kamu ambil tentang hubungan harga dan konsumsi?

Jawaban:





Tahukah Kamu?

Produksi, distribusi, dan konsumsi saling berkaitan untuk memenuhi kebutuhan manusia.

KEGIATAN 6

Ayo Berpikir Kritis!

ANALISIS HUBUNGAN KEGIATAN EKONOMI



Perhatikan alur kegiatan ekonomi berikut!

PRODUKSI

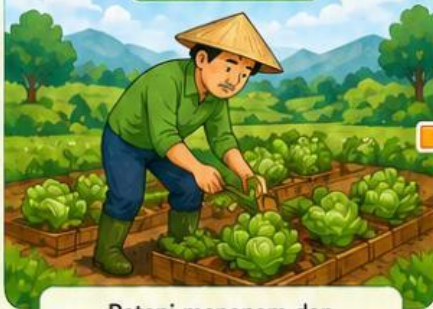

Petani menanam dan menghasilkan sayuran.

DISTRIBUSI



Sayuran diangkut dan disalurkan dari desa ke pasar atau kota.

KONSUMSI



Masyarakat membeli dan mengonsumsi sayuran untuk memenuhi kebutuhan sehari-hari.

1 Soal 1 – Short Answer

Analisis hubungan antara produksi, distribusi, dan konsumsi!

Jawaban:



2 Soal 2 – Short Answer

Apa yang terjadi jika distribusi terhambat? Jelaskan analisismu!

Jawaban:

DISTRIBUSI TERHAMBAT



DAMPAK

- Sayuran menjadi rusak dan tidak layak jual.
- Harga barang menjadi lebih mahal.
- Masyarakat kesulitan mendapatkan barang.

3 Soal 3 – True/False + Reason

"Jika produksi meningkat, maka konsumsi pasti meningkat."

Jawaban: (Benar / Salah)

Alasan:



Pahami keterkaitan kegiatan ekonomi untuk kehidupan yang lebih baik!



Tahukah Kamu?

Fakta adalah sesuatu yang benar-benar terjadi dan dapat dibuktikan.

Opini adalah pendapat atau keyakinan seseorang yang bisa berbeda.

KEGIATAN 7

ANALISIS FAKTA DAN OPINI



Ayo Berpikir Kritis!

Bedakan fakta dan opini agar tidak salah menilai informasi!



Ayo Membaca!

Di pasar tradisional, harga beberapa bahan pokok sering mengalami perubahan. Pada minggu ini, harga cabai dilaporkan naik cukup tinggi dibandingkan minggu sebelumnya. Para pedagang menyampaikan bahwa kenaikan harga ini disebabkan oleh berkurangnya pasokan dari petani. Sementara itu, sebagian masyarakat berpendapat bahwa harga cabai sekarang terlalu mahal dan memberatkan mereka. Namun, data dari dinas perdagangan menunjukkan bahwa harga cabai memang mengalami kenaikan sebesar 30% dalam satu minggu terakhir.



A. Multiple Choice

9 "Harga cabai naik 30% minggu ini." Pernyataan tersebut termasuk:

a. Opini

b. Fakta



10 "Pasar tradisional lebih baik daripada supermarket." Pernyataan tersebut termasuk:

a. Fakta

b. Opini



B. Short Answer – C4

11 Jelaskan perbedaan fakta dan opini dalam kegiatan ekonomi!

Jawaban:

Ingat!



FAKTA

Informasi yang benar-benar terjadi dan dapat dibuktikan dengan data atau bukti nyata.



OPINI

Pendapat atau keyakinan seseorang yang dapat berbeda-beda.



Cerdas menganalisis fakta dan opini, membuat keputusan lebih tepat!



Tahukah Kamu?

Argumen adalah pendapat yang disertai alasan atau bukti untuk meyakinkan orang lain.

KEGIATAN 8

ANALISIS ARGUMEN



Ayo Berpikir Kritis!

Jangan mudah percaya sebelum menganalisis kebenarannya!



Ayo Membaca!

Dalam kehidupan sehari-hari, kegiatan ekonomi tidak hanya melibatkan produksi barang, tetapi juga distribusi dan konsumsi. Di suatu daerah, para petani berhasil meningkatkan hasil produksi pertanian secara signifikan. Namun, karena sistem distribusi yang kurang baik, hasil panen tersebut tidak dapat disalurkan dengan optimal ke berbagai wilayah. Akibatnya, sebagian hasil panen terbuang, sementara di daerah lain justru terjadi kekurangan barang.

Di sisi lain, terdapat pendapat bahwa semakin banyak barang yang diproduksi, maka masyarakat akan semakin sejahtera. Namun, kenyataannya kesejahteraan masyarakat tidak hanya ditentukan oleh jumlah produksi, tetapi juga dipengaruhi oleh distribusi yang merata serta kemampuan masyarakat dalam mengonsumsi barang tersebut. Oleh karena itu, diperlukan analisis yang tepat untuk menilai kebenaran suatu argumen dalam kegiatan ekonomi.

DISTRIBUSI KURANG BAIK



❌ Sebagian hasil panen terbuang, sementara di daerah lain kekurangan barang.

DISTRIBUSI BAIK



✅ Barang sampai tepat waktu, kebutuhan terpenuhi, masyarakat sejahtera.

12 Short Answer



"Distribusi tidak penting dalam kegiatan ekonomi."

Analisis apakah pernyataan tersebut benar atau salah!

Jawaban:

PRODUKSI



Barang dihasilkan

DISTRIBUSI



Barang disalurkan ke berbagai wilayah

KONSUMSI



Kebutuhan masyarakat terpenuhi

13 Short Answer



"Semakin banyak produksi, masyarakat pasti sejahtera."

Analisis pernyataan tersebut!

Jawaban:

Faktor yang memengaruhi kesejahteraan masyarakat



DISTRIBUSI YANG MERATA



DAYA BELI MASYARAKAT



KESEMPATAN KERJA



PENDIDIKAN DAN KESEHATAN



KESEJAHTERAAN MASYARAKAT



Analisis argumen dengan cermat agar tidak mudah terpengaruh oleh pendapat yang belum tentu benar!



Tahukah Kamu?

Data membantu kita memahami keadaan sebenarnya dan mengambil keputusan yang tepat dalam kegiatan ekonomi.

KEGIATAN 9

ANALISIS DATA



Ayo Berpikir Kritis!

Perhatikan data dengan teliti dan analisislah informasi yang ada!



Ayo Mengamati!

Perhatikan data berikut tentang produksi dan harga beras di suatu daerah:

Tahun	Produksi Beras (Ton)	Harga Beras (Rp/kg)
2022	10.000	12.000
2023	13.000	10.500
2024	15.000	9.000



Berdasarkan data tersebut, terlihat bahwa produksi beras mengalami peningkatan setiap tahun. Namun, harga beras justru mengalami penurunan.



Produksi beras meningkat, tetapi harga beras menurun.



14 Short Answer



Analisis penyebab terjadinya kondisi tersebut!

Jawaban:

PRODUKSI MENINGKAT



Hasil panen bertambah setiap tahun.

HARGA MENURUN



Jumlah beras melimpah, harga menjadi lebih rendah.

15 Short Answer



Apa dampak kondisi tersebut bagi petani?

Jawaban:

DAMPAK BAGI PETANI



Pendapatan petani menurun.



Keuntungan berkurang.



Petani kesulitan memenuhi kebutuhan sehari-hari.



Analisis data dengan cermat agar dapat memahami fakta dan mengambil keputusan yang tepat!



Tahukah Kamu?

Kesimpulan adalah hasil akhir dari pemahaman yang membantu kita mengambil keputusan dengan tepat.

KEGIATAN 10

MENARIK KESIMPULAN



Ayo Berpikir Kritis!

Pahami hubungan kegiatan ekonomi agar hidup kita lebih baik!



Ayo Membaca!

Dalam kehidupan sehari-hari, kegiatan ekonomi terdiri dari tiga bagian utama, yaitu produksi, distribusi, dan konsumsi. Produksi merupakan kegiatan menghasilkan barang atau jasa untuk memenuhi kebutuhan manusia. Setelah barang dihasilkan, proses distribusi berperan menyalurkan barang tersebut dari produsen kepada konsumen. Selanjutnya, konsumen menggunakan atau mengonsumsi barang tersebut untuk memenuhi kebutuhan hidupnya.

Ketiga kegiatan tersebut saling berkaitan dan tidak dapat dipisahkan. Jika salah satu kegiatan mengalami hambatan, maka kegiatan lainnya juga akan terpengaruh. Misalnya, jika distribusi tidak berjalan lancar, barang hasil produksi tidak sampai ke konsumen, sehingga kebutuhan masyarakat tidak terpenuhi. Oleh karena itu, diperlukan pemahaman yang baik tentang hubungan ketiga kegiatan ekonomi tersebut agar dapat diambil kesimpulan yang tepat mengenai perannya dalam kehidupan sehari-hari.



PRODUKSI

- Menghasilkan barang atau jasa untuk memenuhi kebutuhan.



DISTRIBUSI

- Menyalurkan barang dari produsen kepada konsumen.



KONSUMSI

- Menggunakan atau mengonsumsi barang untuk memenuhi kebutuhan hidup.

1 Short Answer



Tarik kesimpulan dari hubungan kegiatan ekonomi (produksi, distribusi, konsumsi)!

Jawaban:



2 Short Answer



Mengapa kegiatan ekonomi penting dalam kehidupan sehari-hari?

Jawaban:



Memenuhi kebutuhan hidup



Meningkatkan pendapatan masyarakat



Menciptakan lapangan pekerjaan



Mendorong pertumbuhan ekonomi



Meningkatkan kesejahteraan masyarakat



Memahami kegiatan ekonomi membuat kita hidup lebih teratur, sejahtera, dan bermanfaat bagi sesama!

KEGIATAN AKHIR

PROJECT BASED LEARNING (PBL)

“Analisis Masalah Ekonomi di Lingkungan Sekitar”



Analisis



Kolaborasi



Kreatif



Solutif



Komunikatif



A. ORIENTASI MASALAH (STIMULUS)

Di lingkungan sekitar, sering terjadi permasalahan ekonomi seperti harga bahan pokok yang naik, distribusi barang yang terhambat, atau produksi yang tidak optimal.

Misalnya, di suatu daerah harga sayuran menjadi mahal karena pasokan dari petani berkurang. Di sisi lain, ada daerah yang justru mengalami kelebihan hasil panen tetapi kesulitan menjualnya.

Permasalahan tersebut menunjukkan bahwa kegiatan **produksi**, **distribusi**, dan **konsumsi** saling berkaitan dan memengaruhi kehidupan masyarakat. Oleh karena itu, diperlukan kemampuan **analisis** untuk memahami masalah dan menemukan **solusi** yang tepat.

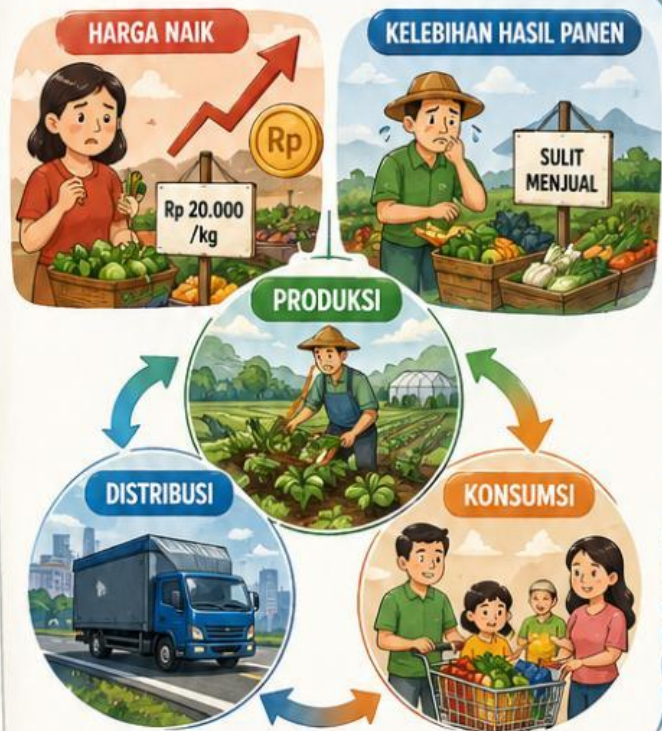

B. TUGAS PESERTA DIDIK (PROYEK)

Instruksi:

Lakukan analisis terhadap satu permasalahan ekonomi nyata di lingkungan sekitarmu, kemudian sajikan hasilnya.



TAHAPAN PROYEK

- 1 Identifikasi masalah ekonomi di lingkungan sekitar.
- 2 Kumpulkan data dan informasi melalui observasi, wawancara, atau sumber lain.
- 3 Analisis penyebab, dampak, dan keterkaitan produksi, distribusi, dan konsumsi.
- 4 Temukan solusi atau alternatif pemecahan masalah.
- 5 Susun laporan dan presentasikan hasil analisis.

HASIL YANG DIHARAPKAN



Memahami masalah ekonomi secara mendalam



Mampu menganalisis keterkaitan antar kegiatan ekonomi



Menemukan solusi kreatif dan tepat guna



Meningkatkan kemampuan kolaborasi dan komunikasi

INGAT!

Setiap masalah adalah kesempatan untuk belajar, berpikir kritis, dan memberi solusi terbaik bagi lingkungan sekitar.



REFLEKSI DIRI



Apa masalah ekonomi yang kamu pilih?



Apa penyebab dan dampak dari masalah tersebut?



Solusi apa yang kamu tawarkan?