

# E-LKPD

## IPAS Kelas IV SD

Tema: Gaya di Sekitar Kita

Nama: \_\_\_\_\_ Kelas: \_\_\_\_\_

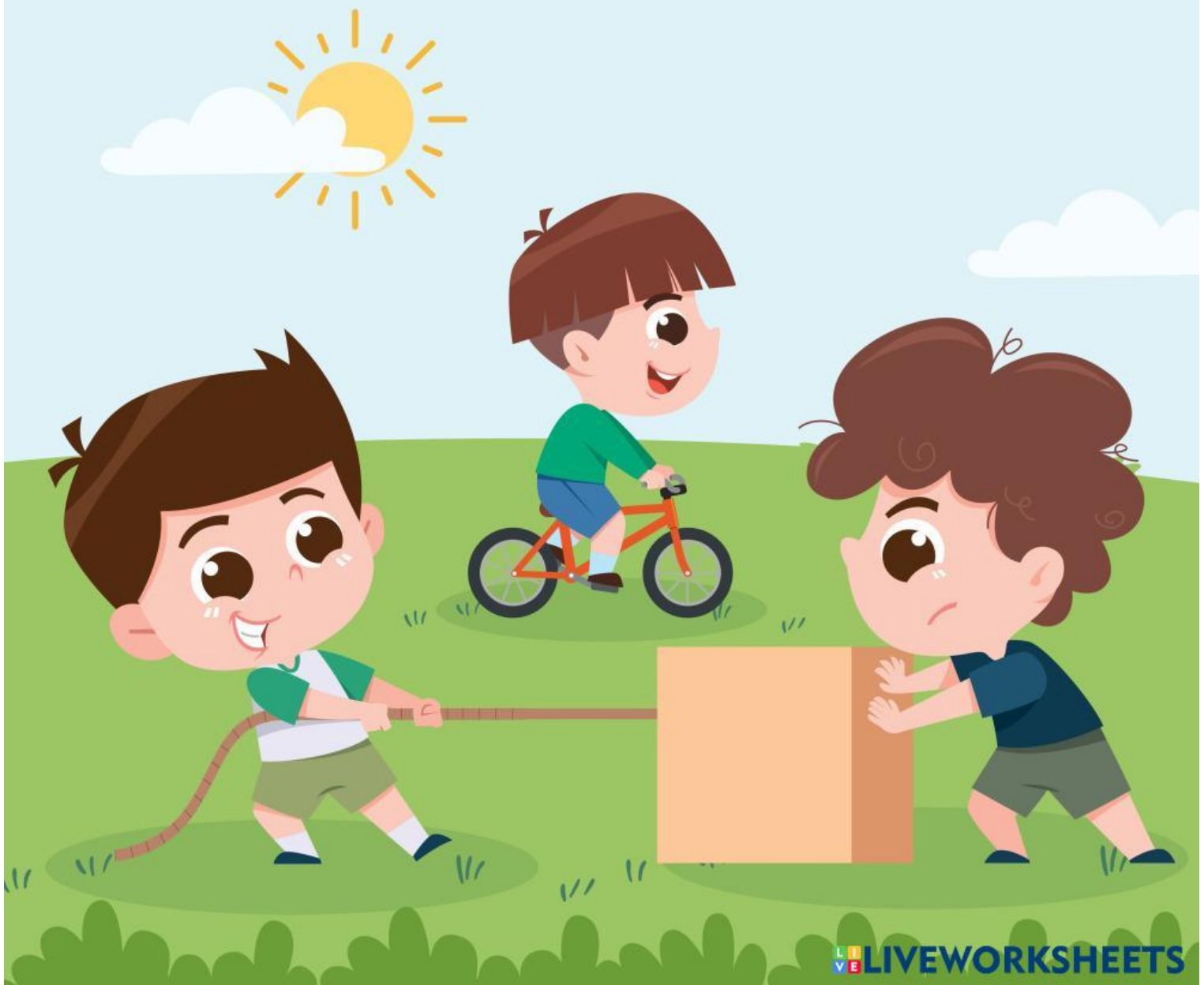

## Tujuan

1. peserta didik dapat mengidentifikasi berbagai jenis gaya
2. peserta didik dapat menjelaskan contoh gaya dalam kehidupan sehari-hari
3. peserta didik dapat melakukan percobaan sederhana

## petunjuk penggunaan

1. Bacalah setiap instruksi dengan teliti
2. Amati gambar yang tersedia
3. Lakukan percobaan sederhana (jika memungkinkan)
4. Jawab pertanyaan pada bagian aktivitas



## Aktivitas :

### Gaya

Jawablah pertanyaan di bawah ini.



#### Pertanyaan:

1. Apa yang dimaksud dengan gaya?

Jawab: \_\_\_\_\_

2. Apa saja macam-macam gaya?

Jawab: \_\_\_\_\_

3. Apa yang terjadi pada bola jika kita menendangnya?

Jawab: \_\_\_\_\_

4. Mengapa apel yang jatuh dari pohon selalu menuju ke bawah?

Jawab: \_\_\_\_\_

5. Apa kegiatan sehari-hari yang memerlukan gaya?

Jawab: \_\_\_\_\_

## Macam-Macam Gaya

geser gambar sesuai dengan gayanya yang tepat.



• Gaya Otot



• Gaya Gesek



• Gaya Pegas



• Gaya Magnet



• Gaya Gravitasi

# Pengaruh Gaya

Perhatikan gambar, jelaskan jenis gaya pada kegiatan di bawah ini.



Kegiatan: \_\_\_\_\_

Jenis gaya: \_\_\_\_\_



Kegiatan: \_\_\_\_\_

Jenis gaya: \_\_\_\_\_



Kegiatan: \_\_\_\_\_

Jenis gaya: \_\_\_\_\_



Kegiatan: \_\_\_\_\_

Jenis gaya: \_\_\_\_\_



Kegiatan: \_\_\_\_\_

Jenis gaya: \_\_\_\_\_