

# LKPD

## PENDIDIKAN PANCASILA

Posisi, Tugas, dan Tanggung jawab sebagai warga negara

Kelompok

Nama:

Kelas:

## KASUS 1 ASAS KEWARGANEGARAAN



Seorang bayi bernama Briella menjadi perbincangan di media sosial karena sering muncul di FYP TikTok dengan tingkahnya yang lucu.

Briella lahir di Australia. Ibunya merupakan warga negara Indonesia yang kemudian menikah dengan seorang warga negara Australia. Setelah menikah, mereka menetap di Australia dan memiliki anak, yaitu Kimmy dan Briella.

Kondisi ini menimbulkan berbagai pertanyaan di masyarakat mengenai status kewarganegaraan Briella. Sebagian orang berpendapat bahwa Briella mengikuti kewarganegaraan ayahnya karena lahir dan tinggal di Australia. Namun, ada juga yang berpendapat bahwa Briella tetap memiliki hubungan kewarganegaraan dengan Indonesia dari ibunya.

Selain itu, muncul pertanyaan lain: apakah seorang anak seperti Briella dapat memiliki dua kewarganegaraan? Jika iya, apakah di kemudian hari ia dapat memilih kewarganegaraannya sendiri?

### PERTANYAAN :

1. Termasuk dalam asas kewarganegaraan manakah kasus Briella? Jelaskan!
2. Bagaimana status kewarganegaraan Briella menurut aturan di Indonesia?
3. Apakah Briella memungkinkan memiliki kewarganegaraan ganda? Jelaskan!
4. Apakah Briella dapat memilih kewarganegaraannya di kemudian hari? Jika iya, kapan dan bagaimana?
5. Apa peran orang tua dalam menentukan status kewarganegaraan anak?

## KASUS 2 KEWARGANEGARAAN GANDA



Gloria Natapradja Hamel pernah menjadi sorotan publik saat terpilih sebagai anggota Paskibraka tahun 2016. Namun, ia tidak dapat menjalankan tugasnya karena diketahui memiliki kewarganegaraan ganda.

Ayahnya merupakan warga negara Prancis, sedangkan ibunya warga negara Indonesia. Hal ini menimbulkan perdebatan di masyarakat mengenai status kewarganegaraan Gloria.

Banyak yang mempertanyakan apakah ia termasuk WNI, apakah diperbolehkan memiliki dua kewarganegaraan, serta bagaimana aturan Indonesia mengatur hal tersebut.

### PERTANYAAN :

1. Termasuk asas kewarganegaraan apa kasus Gloria?
2. Apakah Gloria memiliki kewarganegaraan ganda? Jelaskan!
3. Bagaimana aturan Indonesia terkait kewarganegaraan ganda pada anak?
4. Apa yang harus dilakukan Gloria terkait status kewarganegaraannya saat dewasa?

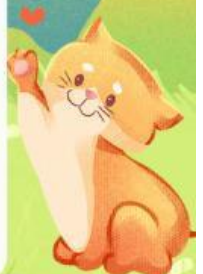

### KASUS 3 NATURALISASI



Rafael Struick merupakan seorang pesepakbola yang lahir di Belanda dan memiliki latar belakang keluarga keturunan Indonesia.

Dalam perkembangannya, Rafael Struick memilih untuk menjadi warga negara Indonesia (WNI) agar dapat memperkuat Tim Nasional Indonesia di ajang internasional.

Untuk menjadi WNI, ia harus melalui proses naturalisasi sesuai dengan ketentuan hukum yang berlaku di Indonesia. Proses ini melibatkan berbagai persyaratan administratif dan persetujuan dari pemerintah. Fenomena ini kemudian menjadi perbincangan di masyarakat. Banyak yang bertanya-tanya: apakah semua orang asing bisa menjadi WNI dengan mudah? Bagaimana proses naturalisasi di Indonesia? Dan apa konsekuensi dari perubahan kewarganegaraan tersebut?

#### PERTANYAAN :

1. Apa yang dimaksud dengan naturalisasi?
2. Mengapa Rafael Struick harus melalui proses naturalisasi untuk menjadi WNI?
3. Apa saja syarat yang harus dipenuhi untuk menjadi warga negara Indonesia?
4. Apakah semua warga negara asing dapat dengan mudah menjadi WNI? Jelaskan!
5. Apa hak dan tanggung jawab yang dimiliki setelah menjadi warga negara Indonesia?

## KASUS 4 TANGGUNG JAWAB WARGA NEGARA

Sebuah video viral di media sosial memperlihatkan sejumlah pengendara motor yang melanggar aturan lalu lintas, seperti tidak memakai helm, melawan arus, dan menerobos lampu merah.

Video tersebut mendapat banyak perhatian dari masyarakat. Sebagian warganet menyayangkan perilaku tersebut karena dianggap tidak mencerminkan sikap sebagai warga negara yang baik. Namun, ada juga yang menganggap hal tersebut sebagai hal biasa yang sering terjadi di jalan raya.

Fenomena ini menimbulkan pertanyaan: bagaimana seharusnya peran warga negara dalam kehidupan sehari-hari? Apa saja tugas dan tanggung jawab yang harus dijalankan? Dan apa dampaknya jika warga negara tidak menjalankan kewajibannya?

### PERTANYAAN :

1. Apa saja bentuk pelanggaran yang terjadi dalam kasus tersebut?
2. Mengapa tindakan tersebut tidak sesuai dengan tanggung jawab sebagai warga negara?
3. Apa saja tugas dan tanggung jawab warga negara dalam kehidupan sehari-hari?
4. Apa dampak dari pelanggaran kewajiban tersebut bagi masyarakat?
5. Bagaimana solusi agar warga negara lebih sadar akan tanggung jawabnya?

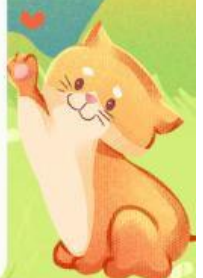

**KASUS :**

**JAWABAN :**

**JAWABAN :**