

Nama: _____

Kelas: _____

INDONESIA MARITIM & AGRARIS

TEKA-TEKI SILANG

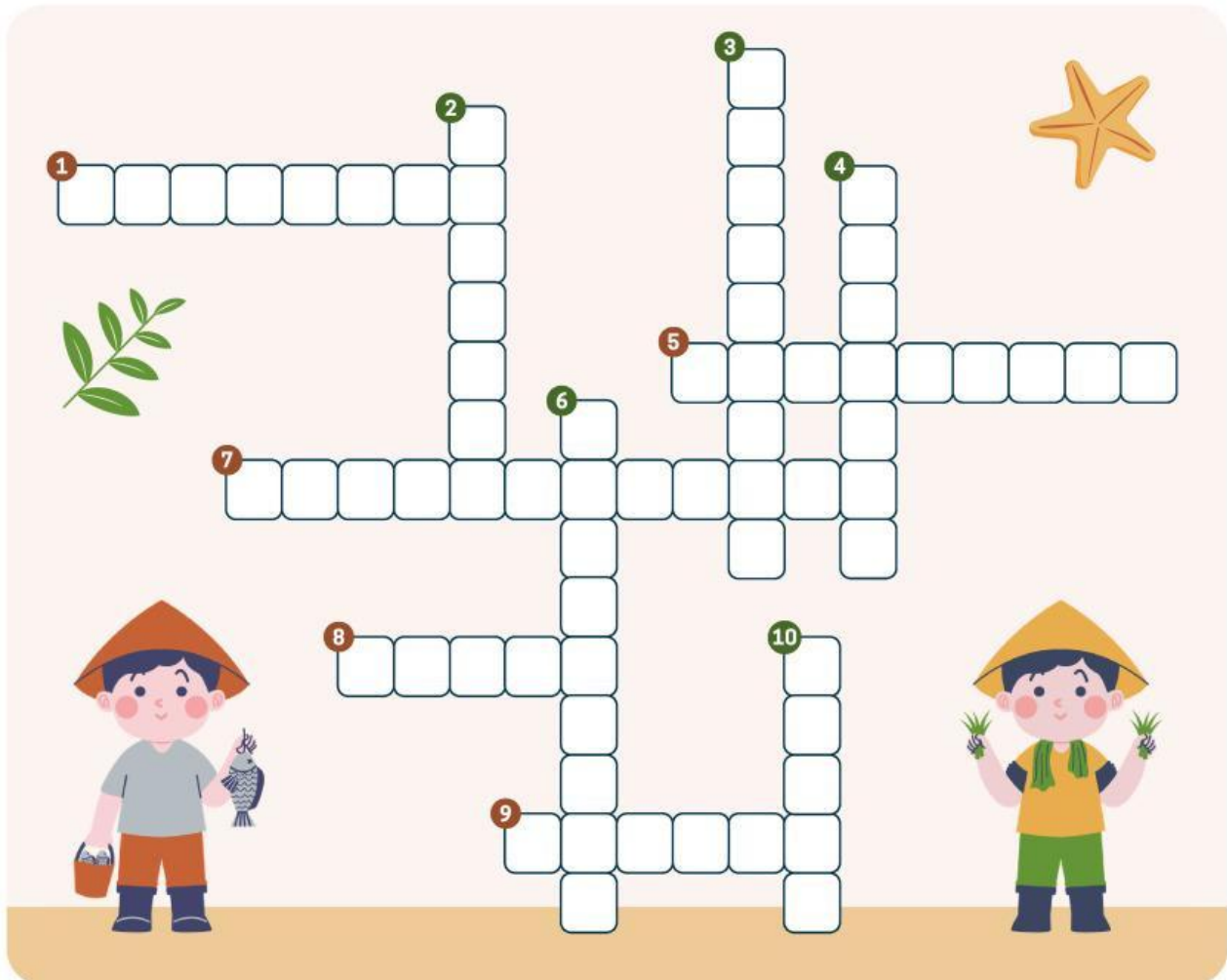

MENDATAR

- 1 Negara yang terletak di sebelah utara Indonesia.
- 5 Sarana bagi masyarakat pesisir untuk menjual hasil tangkapan mereka.
- 7 Contoh alat tradisional pertanian di negara agraris.
- 8 Indonesia cocok untuk pertanian dan perkebunan karena memiliki tanah yang....
- 9 Samudra yang terletak di sebelah barat Indonesia.

MENURUN

- 2 Negara yang sebagian besar wilayahnya berupa perairan atau laut yang luas
- 3 Negara maritim disebut juga dengan negara.....
- 4 Negara yang sebagian besar penduduknya berprofesi sebagai petani.
- 6 Benua yang terletak di sebelah selatan Indonesia.
- 10 Salah satu manfaat laut adalah sebagai jalur penghubung antara....