Kurikulum Merdeka

LKPD

Lembar Kerja Peserta Didik

TEKS NARASI

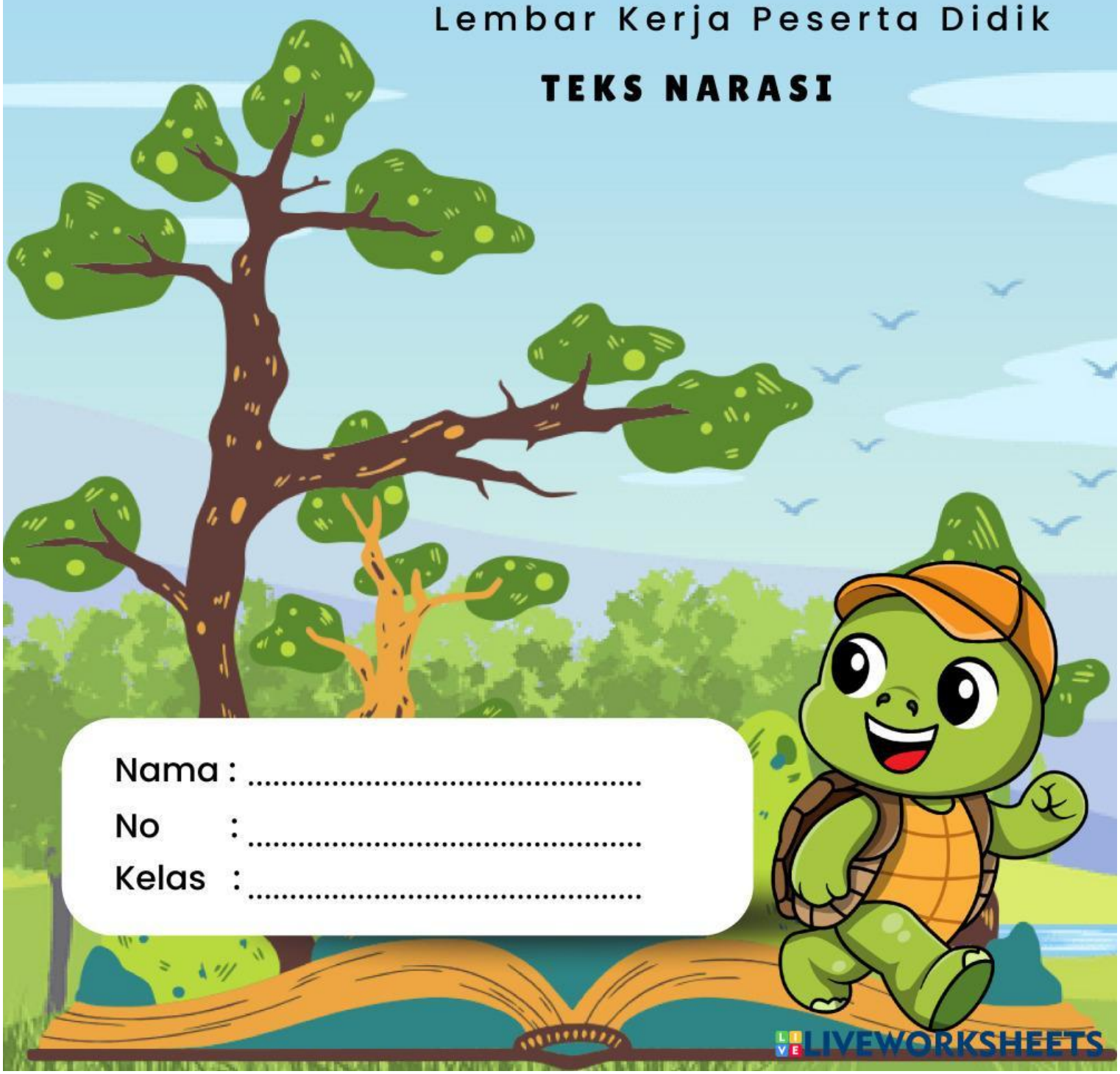

Nama : .....

No : .....

Kelas : .....

LIVEWORKSHEETS

Setelah menyimak materi yang diberikan oleh guru sebelumnya, jawablah pertanyaan di bawah ini!

1. **Apa pengertian dari teks narasi?**

2. **Sebutkan 3 jenis watak dalam tokoh, beserta pengertiannya!**

3. **Apa saja 4 struktur dari teks narasi?**

4. **Gagasan pokok pikiran sebuah cerita dalam unsur narasi merupakan pengertian dari?**

5. **Sebutkan 3 jenis-jenis teks narasi!**

LIVEWORKSHEETS

LKPD

TEKS NARASI

KURA-KURA DAN MERPATI

Mata Pelajaran : Bahasa Indonesia
Kelas/Semester : IV/Genap
Waktu : 15 menit
Hari/ Tanggal :
Nama :
Absen :

Tujuan LKPD

1. Melalui membaca, peserta didik mampu menggali informasi dan pesan moral dari teks narasi yang disajikan.
2. Melalui LKPD, peserta didik mampu menyampaikan kembali informasi dan pesan dari teks narasi.

PETUNJUK

1. Kerjakanlah LKPD berikut dengan cermat dan teliti
2. Tidak boleh berdiskusi dengan teman untuk mengerjakan soal

Bertanyalah pada guru jika terdapat hal yang kurang dimengerti!

LIVEWORKSHEETS

KURA-KURA DAN MERPATI

Kisah ini berlatar di sebuah danau dan menceritakan tentang seekor kura-kura yang sombong dan tidak menyukai tempurungnya yang berat karena menghambat geraknya Kura-kura tersebut memiliki impian besar untuk dapat terbang di langit luas.

Ia kemudian meminta bantuan kepada sepasang burung merpati. Merpati setuju untuk membantu dengan satu syarat penting: kura-kura harus menggigit sebatang kayu yang mereka bawa sekuat tenaga, dan tidak boleh sekalipun membuka mulutnya agar tidak terjatuh.

Setelah kura-kura menggigit kayu tersebut, sepasang merpati itu pun terbang membawanya ke angkasa. Kura- kura sangat gembira bisa melihat pemandangan dari atas. Kura-kura lain di bawah yang melihatnya pun merasa takjub dan memuji keberhasilan kura-kura sombong itu.

Merasa hebat, kura-kura yang sombong itu lupa akan pesan merpati dan berniat membalas pujian tersebut. Saat ia membuka mulutnya, gigitannya terlepas, dan ia langsung terjatuh ke tanah.

Untungnya, tempurungnya yang keras melindunginya dari cedera. Kura-kura itu pun menyesali perbuatannya karena telah bersikap sombong dan tidak mengindahkan nasihat dari burung merpati

LIVEWORKSHEETS

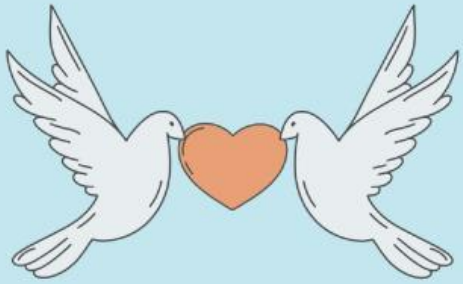

Setelah membaca cerita tentang kura-kura dan merpati, jawablah pertanyaan di bawah ini!

1. **Apa nama hewan yang menjadi pemeran utama dalam cerita di atas?**

2. **Berapa jumlah burung yang membantu kura-kura agar bisa terbang?**

3. **Dimanakah latar tempat dalam cerita?**

4. **Apa yang membuat kura-kura terjatuh saat terbang?**

5. **Bagaimana perasaan kura-kura setelah terjatuh?**

LIVEWORKSHEETS

LANJUTAN SOAL....

6. **Apa sifat buruk yang dimiliki kura-kura dalam cerita diatas?**

7. **Apa jenis burung yang membantu kura-kura terbang?**

8. **Manakah bagian tubuh keras kura-kura yang melindunginya saat terjatuh?**

9. **Apa benda yang digigit kura-kura saat terbang?**

10. **Apa Sikap yang seharusnya tidak dimiliki agar tidak seperti kura-kura?**

LIVEWORKSHEETS