

**LEMBAR KERJA PESERTA DIDIK (LKPD)**  
**SISTEM PENCERNAAN MAKANAN PADA MANUSIA**

NAMA	SULASTRI, S.Pd.
INSTANSI	SMP N 2 BUMIRATU NUBAN

NAMA	
KELAS	

**1. Perhatikan video pembelajaran berikut:**

**2. Pilihlah jawaban yang benar!**

1. Bagian saluran pencernaan yang ada di luar dan dapat dilihat, jadi kita bisa menunjukkan dan mengamatinya dengan langsung yaitu ....

- a. Anus
- b. Kerongkongan
- c. Mulut
- d. Lambung

2. Bagian dari alat pencernaan yang tidak mempunyai fungsi untuk mencernakan makanan secara kimia yaitu ....

- a. Kerongkongan
- b. Usus dua belas jari
- c. Rongga mulut
- d. Lambung

**3. Perhatikan gambar berikut!**

**Isikan nama-nama organ pencernaan yang ditunjuk pada gambar sesuai pilihan yang ada!**

Rongga mulut, hati, lambung, kerongkongan, pankreas, anus, usus halus, usus besar, kelenjar saliva

Rongga mulut

hati

lambung

kerongkongan

pankreas

anus,

usus besar

kelenjar saliva

Usus halus

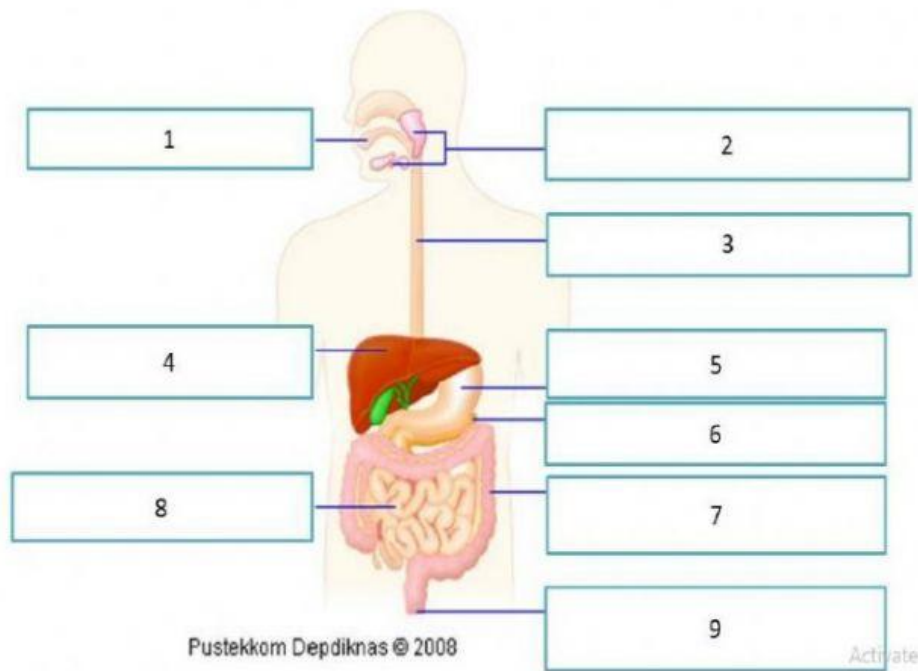

**4. Pasangkan nama organ dan enzim yang dihasilkan dengan membuat garis!**

Lambung

ptialin

Pankreas

pepsin

Kelenjar saliva

lipase

***Perhatikan gambar! Apa nama organ tersebut?***

