Lee, busca los datos y resuelve.

- Mi hermana tiene 3 gusanos de seda; mi primo tiene 6, y yo tengo 5. ¿Cuántos gusanos de seda tenemos entre los tres?

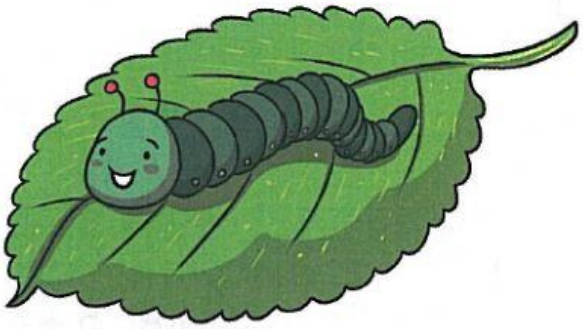

Datos:

Mi hermana tiene ☐ gusanos de seda.

Mi primo tiene ☐ gusanos de seda.

Yo tengo ☐ gusanos de seda.

Operación:

☐

☐

○ ☐

☐

Solución:

Entre los tres tenemos ☐ gusanos de seda.

- En otoño leí 4 libros; en invierno leí 3, y en primavera, 4 más.

  ¿Cuántos libros he leído hasta ahora este año?

Datos:

En otoño leí ☐ libros.

En invierno leí ☐ libros.

En primavera leí ☐ libros.

Operación:

☐

☐

○ ☐

☐

Solución:

Hasta ahora, este año he leído ☐ libros.