E-MODUL CALISTUNG

KELAS 3 SD/MI

SD NEGERI 10 METRO PUSAT

LIVEWORKSHEETS

AYO MEMBACA

Bacalah percakapan wawancara berikut!

Pada suatu pagi yang cerah, Andi dan Siti mendapat tugas dari guru untuk membuat wawancara tentang kebersihan lingkungan sekolah. Mereka berdua ingin tahu bagaimana cara menjaga sekolah agar tetap bersih dan nyaman. Pertama, Andi dan Siti pergi ke ruang kepala sekolah. Andi dan Siti mengetuk pintu dengan sopan.

Andi: “Selamat pagi, Pak Budi.”
Pak Budi: “Selamat pagi, Andi dan Siti. Ada apa?”
Siti: “Pak, kami mendapat tugas untuk wawancara tentang kebersihan sekolah. Mengapa kebersihan itu penting?”

LIVEWORKSHEETS

AYO MEMBACA

Bacalah percakapan wawancara berikut!

Pak Budi: “Kebersihan penting agar sekolah tetap sehat dan nyaman untuk belajar.”
Andi: “Apa yang harus kami lakukan sebagai siswa, Pak?”
Pak Budi: “Kalian harus membuang sampah pada tempatnya dan melaksanakan piket kelas.”

Setelah mengucapkan terima kasih, Andi dan Siti pamit. Setelah selesai wawancara, Andi dan Siti merasa senang. Mereka belajar bahwa menjaga kebersihan sekolah adalah tanggung jawab bersama. Sekolah yang bersih membuat semua siswa bisa belajar dengan nyaman dan sehat.

LIVEWORKSHEETS

PERTEMUAN KEDUA

AYO AMATI

Ayo amati gambar dibawah ini!

LIVEWORKSHEETS

AYO AMATI

Susunlah kata-kata berikut menjadi kalimat yang padu!

siswa - beberapa - upacara - saat - terlambat - datang - berlangsung.

tidak - upacara - dengan - siswa - lengkap - tidak - yang - menggunakan - topi - ada

kurang - karena - aturan - terlihat - upacara - barisan - rapi - ketidaktaatan

sekolah - dilaksanakan - bendera - di halaman - bendera

siswa - kurangnya - sikap - tersebut - kedisiplinan - menunjukkan

Jawab di sini!

KLIK DI SINI!

LIVEWORKSHEETS

AYO BERHITUNG

PERTEMUAN KETIGA

Jawablah pertanyaan-pertanyaan di bawah ini!

1. 4 X 4 = ...
   a. 16 b. 12 c. 8
2. 6 X 5 = ...
   a. 11 b. 30 c. 15
3. 8 X 3 = ...
   a. 18 b. 11 c. 24
4. 5 X 5 = ...
   a. 25 b. 10 c. 13
5. 9 X 5 = ...
   a. 14 b. 45 c. 20

Jawab di sini!

KLIK DI SINI!

LIVEWORKSHEETS

AYO BERHITUNG

PERTEMUAN KEEMPAT

1 2 3 4 5 6

Ayo kita bermain permainan matematika yang menyenangkan! Tekan tombol di bawah ini dan jawablah setiap pertanyaannya, ya!

SCAN ME!

KLIK DI SINI!

LIVEWORKSHEETS

PEKAN KEDUA

PERTEMUAN KELIMA

AYO MENCOCOKKAN

Ayo susun puzzle dibawah ini!

SCAN ME!

KLIK DI SINI!

LIVEWORKSHEETS

PERTEMUAN KEENAM

AYO AMATI

Ayo amati gambar di bawah ini lalu buatlah satu kalimat mengenai gambar tersebut!

SCAN ME!

KLIK DISINI!

LIVEWORKSHEETS

PERTEMUAN KETUJUH

AYO BERHITUNG

1 2 3 4 5 6

2 × 4 = ...

3 × 5 = ...

4 × 6 = ...

5 × 7 = ...

6 × 8 = ...

7 × 3 = ...

8 × 4 = ...

9 × 2 = ...

10 × 5 = ...

6 × 9 = ...

8 54 32
48 21 18 35
24 50 15

Jawab di sini!

KLIK DISINI!

LIVEWORKSHEETS

PERTEMUAN KEDELAPAN

AYO BERHITUNG

123456

Ayo kita bermain permainan matematika yang menyenangkan! Tekan tombol di bawah ini dan kita akan bermain panjat pinang. Lakukan permainan ini dengan kelompokmu ya!

SCAN ME!

KLIK DI SINI!

LIVEWORKSHEETS

PENYUSUN

TIM KKN PLP UNIVERSITAS LAMPUNG TAHUN 2026

1. Ahmat Nuryasir (2313053207)
2. Nelly Ariefiani Lako (2313053106)
3. Feby Ayu Maharani (2313053108)
4. Najwa Berka Amanda (2313053110)
5. Shafa Zakiyah (2313053114)
6. Jelita Irmananda (2313053116)
7. Anggun Al Zahra (2313053120)
8. Novi Susanti (2313053124)
9. Zahrotun Nabila (2313053126)
10. Astri Salvia Aznani (2313053128)
11. Sania Latihifa (2313053130)

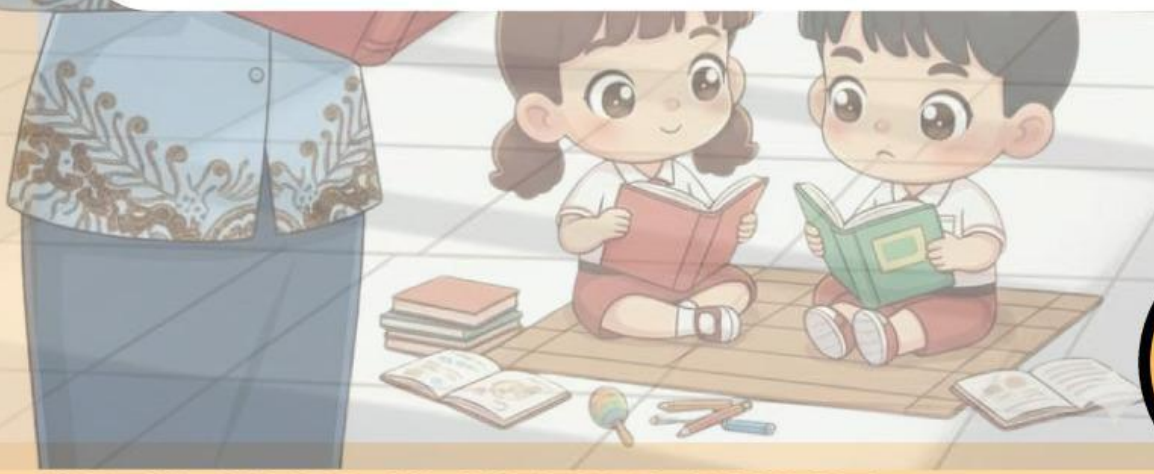

KELAS 3 SD/MI

SD NEGERI 10 METRO PUSAT

LIVEWORKSHEETS