



# LKPD

## BAHASA INDONESIA

### MATERI SISWA KELAS 5 Pertemuan Terakhir

Dosen Pengampu: Sopi Paris S.Pd., M.Pd

Kelompok 13 :

ANDI ZAKINA HALS (109)



## MEMBACA TEKS

### Paragraf 1



Kebersihan lingkungan sekolah harus selalu dijaga oleh seluruh warga sekolah. Lingkungan yang bersih membuat suasana belajar menjadi nyaman dan sehat.

### Paragraf 2



Menjaga kebersihan dapat dilakukan dengan cara membuang sampah pada tempatnya. Selain itu, siswa juga dapat ikut kerja bakti membersihkan kelas dan halaman sekolah.

### Paragraf 3



Jika lingkungan sekolah bersih, maka siswa akan terhindar dari berbagai penyakit. Oleh karena itu, menjaga kebersihan merupakan tanggung jawab bersama.





NAMA : \_\_\_\_\_



KELAS : \_\_\_\_\_



## Menyusun Kalimat

Susunlah kata-kata acak berikut menjadi kalimat yang benar!

1. nenek - rumah - ke - pergi - Rani

= \_\_\_\_\_

2. pagi - tanaman - menyiram - Rani - setiap

= \_\_\_\_\_

3. teman - bermain - sore - Rani - bersama

= \_\_\_\_\_



# MENENTUKAN TANDA BACA



Tambahkan tanda baca yang tepat!

Siapa nama ketua kelasmu...

jawab :



Wah...kelas kita bersih sekali...

jawab :

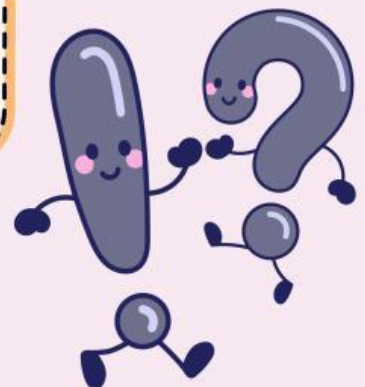

NAMA : \_\_\_\_\_

KELAS : \_\_\_\_\_



## Menentukan Kalimat Utama dan Kalimat Penjelas



Perhatikan paragraf berikut!

"Pada hari libur, Rani membantu nenek di rumah. Ia menyiram tanaman setiap pagi. Rani juga memberi makan ayam di halaman. Kegiatan tersebut membuat Rani belajar mandiri."

Tugas:

1. Tuliskan **kalimat utama** pada paragraf di atas!

.....  
.....

2. Tuliskan **kalimat penjelas** pada paragraf di atas!

.....  
.....  
.....

NAMA : \_\_\_\_\_

KELAS : \_\_\_\_\_



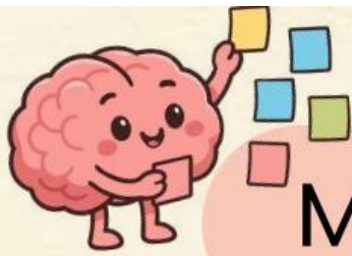

# Melengkapi Kalimat

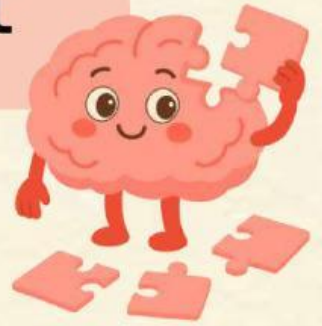

Lengkapilah kalimat berikut dengan kata yang tepat!

1. Siswa harus menjaga \_\_\_\_\_ sekolah.

2. Ibu guru mengajar dengan sangat \_\_\_\_\_

3. Kami belajar Bahasa Indonesia di \_\_\_\_\_

4. Setiap pagi kami melaksanakan \_\_\_\_\_ kelas.

5. Kami selalu datang ke sekolah tepat \_\_\_\_\_

Piket

Kelas

Tepat

Kebersihan

Sabar



## Tanda Baca

Pilihlah salah satu jawaban dibawah dengan tepat!

Kalimat yang menggunakan tanda baca yang benar adalah....

A. Siapa nama kamu.

B. Siapa nama kamu,

C. Siapa nama kamu?

D. Siapa nama kamu!

## Menentukan lawan kata

Pasangkan lawan kata berikut dengan tepat!

Senang



Malas



Baik



Terang



Rajin



Sedih



Gelap



Jahat





# Kata Sifat

Warnailah balon yang mengandung kata sifat!

kota

Di sini

Makan

Jujur

Senang

Baju

Kucing

Dua

Meja

Dingin

Kecil

# Kata Tanya

Isikan tempat kosong dengan kata tanya yang benar.

Bagaimana

Mengapa

Siapa

Di mana

Kapan

Apa

1. \_\_\_\_\_ nama guru Bahasa Indonesia kamu?
2. \_\_\_\_\_ kamu menyelesaikan tugas kelompok tersebut?
3. \_\_\_\_\_ perasaanmu saat mendapat nilai bagus?
4. \_\_\_\_\_ letak perpustakaan sekolah
5. \_\_\_\_\_ Ani tidak masuk sekolah hari ini?
6. \_\_\_\_\_ judul cerita yang kamu baca tadi?
7. \_\_\_\_\_ yang bertugas memimpin diskusi kelompok?
8. \_\_\_\_\_ kegiatan belajar kelompok dilakukan?
9. \_\_\_\_\_ cara menjaga kebersihan kelas?
10. \_\_\_\_\_ siswa harus datang tepat waktu ke sekolah?





# Mencari Kata Benda



Kata benda dapat berupa barang, orang, tumbuhan, atau hewan  
Carilah dan coret kata benda di bawah ini.

E	J	X	S	B	T
L	A	M	P	U	A
R	M	A	I	K	S
V	A	S	D	U	H
P	O	H	O	N	O
I	K	U	L	A	R

ULAR

LAMPU

JAM

TAS

BUKU

POHON

VAS

SPIDOL





## Kata Sifat

**Tonton video berikut!**

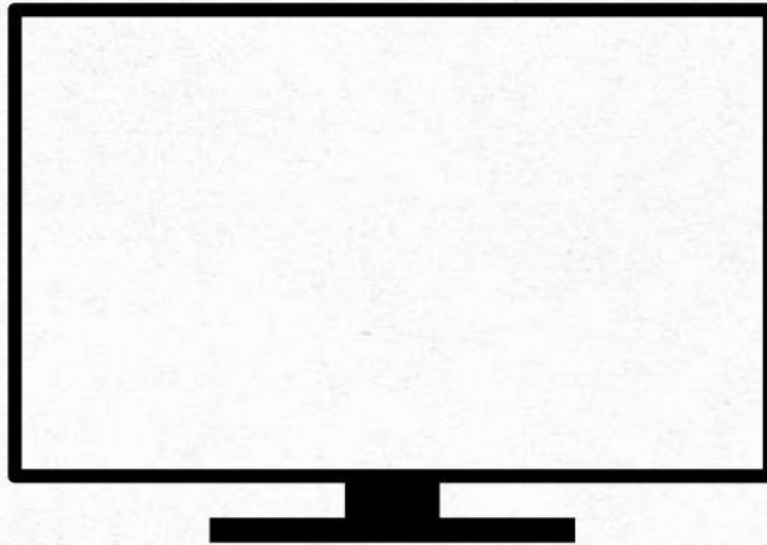

**Setelah menonton video diatas!**

**Jawablah pilihan ganda dibawah ini dengan tepat!**

1. Kalimat yang mengandung kata sifat...
  - A. Adik bermain bola.
  - B. Kakak menulis surat.
  - C. Rumah itu sangat bersih.
  - D. Ayah pergi bekerja.
  
2. Manakah yang BUKAN termasuk kata sifat....
  - A. Rajin
  - B. Malas
  - C. Tidur
  - D. Cantik
  
3. Kata sifat sering digunakan dalam teks.....
  - A. Prosedur
  - B. Deskripsi
  - C. Laporan keuangan
  - D. Iklan baris

# Teka-Teki Silang : Antonim



Jawablah pertanyaan teka-teki dibawah ini.

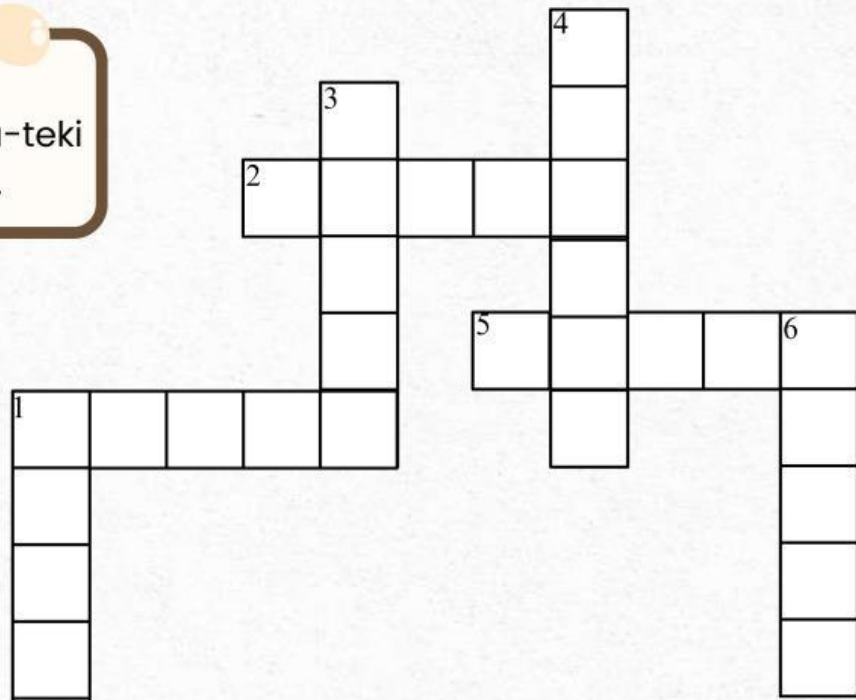

## Mendatar

1. Antonim kering adalah.....
2. Antonim kiri adalah.....
5. Antonim ya adalah.....

## Menurun

1. Antonim lama adalah.....
3. Antonim atas adalah .....
4. Antonim panas adalah .....
6. Antonim besar adalah .....



# Huruf Kapital

Huruf kapital digunakan pada awal kalimat, nama Tuhan, nama orang, dan nama tempat.

---

Berikan tanda ceklis jika pemakaian huruf kapital pada kalimat dibawah ini benar!

- ☐ Pak Achmad pergi ke bandung sore ini
- ☐ Nama ibuku adalah Ikhfa
- ☐ Lampu itu dinyalakan oleh Andi
- ☐ Anggi dan ana adalah adik kakak
- ☐ Paman Hikma brasal dari Pangkep
- ☐ Kita harus selalu bersyukur kepada Allah
- ☐ Hari ini Fira berulang tahun
- ☐ ibu kota negara jepang adalah tokyo
- ☐ Putri baru saja pulang dari Makassar





# TERIMAKASIH

E-LKPD ini dibuat untuk anak kelas V SD.  
Anak-anak akan menikmati menyelesaikan  
aktivitas seru dan menarik ini.

