

LKPD

BAHASA INDONESIA

materi siswa kelas II
PERTEMUAN KEEMPAT

Dosen pengampu: Sopi Paris S.Pd., M.Pd

Kelompok 2:
Surya Muhammad Tamrin (001)



Nama:

kelas:

Tata cara menyeberang

Berikan tanda ✓ dan berikan tanda X (silang) jika bukan cara menyeberang yang benar. (centang) jika merupakan tata cara menyeberang yang benar



menyebrang jalan
di zebra cross

☐

menunggu sebentar
sebelum menyebrang

☐

menyebrang jalan
sambil memakai hp

☐

tengok kanan kiri
sebelum menyebrang

☐

Rambu-Rambu di tempat umum

Tuliskan rambu-rambu berikut!



Dilarang parkir

Dilarang buang sampah

Dilarang mengasih makanan pada hewan

sedangada pekerjaan jalan

Hati hati

Dilarang membawah hewan peliharaan

? Petunjuk

Cocokkanlah emosi di bawah ini dengan menarik garis pada pilihan yang benar!



jijik



Marah



Sedih



Takut



Senang

Menggunakan kosa kata baru

Ayo, lengkapi kalimat berikut dengan kata-kata yang tersedia!

1. Bawalah barang_____ dengan hati-hati.
2. Ibu memakai_____sebelum berangkat bekerja.
3. Jangan memegang_____dengan tangan basah!
4. Bapakku menaruh_____menaruh di dalam lemari pakaian
5. Televisi adalah salah satu contoh barang_____

elektronik

stop kontak

pecah bela

Kosmetik

kapur barus

Mencari Antonim

Antonim adalah kata yang artinya berlawanan (lawan kata).
Tuliskan antonim dari kata-kata di bawah dengan mencari jawabannya pada kotak gambar yang tersedia.



Senang



Besar



Kotor



Kering

1

Subur

2

Bersih

3

Kecil

4

Sedih

Fakta dan opini

Berilah tanda centang pada kotak fakta atau opini yang sesuai dengan pernyataan yang tepat!

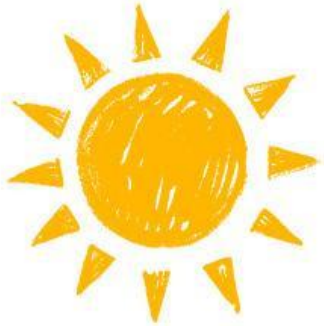

Matahari terbit dari sebelah timur

Fakta

☐

Opini

☐

Es krim rasa strawberry adalah yg paling enak

Fakta

☐

Opini

☐

Bunga berwarna pink selalu harum baunya

Fakta

☐

Opini

☐

Air mendidih pada suhu 100°C.

Fakta

☐

Opini

☐

Bulan hanya terlihat di malam hari.

Fakta

☐

Opini

☐

Kucing adalah hewan yang paling lucu.

Fakta

☐

Opini

☐

Pilih jawaban yg benar

Berikan tanda centang pada jawaban yang benar di bawah ini!

1



Jika kamu mendapatkan hadiah, kamu merasa...

☐☐☐

2

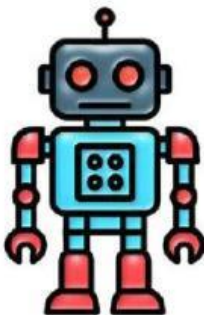

Saat kehilangan mainan favorit, kamu merasa...

☐☐☐

3



Jika ada makanan basi yang bau, ekspresi wajahmu seperti...

☐☐☐

4



Jika ada suara petir yang keras, kamu akan merasa...

☐☐☐

**Isi dan jodohkan soal berikut
dengan benar!**

A. Isian singkat

Isilah titik-titik berikut

1. Kita makan menggunakan_____
2. Ibu memasak di_____
3. Ayah bekerja untuk mencari_____

B. menjodohkan

pasangkan dgn tepat

Pulpen •

• Untuk di baca

Sendal •

• Untuk menulis

Buku •

• Untuk di kaki

Susunlah kalimat berikut dgn benar

1.Menari - mereka - tradisional - tarian

2.Sayur - memasak - ibu

3.Membaca - surat - kakak - sebuah

4.Sekolah - ke - adik- pergi

5.Bermain - di - taman - aku

Mengisih kosa kata

Tuliskan kosa kata yang tepat pada kalimat yang kosong



A _ y _ A _ _



B _ A _ _ _



H _ _ t _ _



m _ o _ t _ _ _



B _ _ _ A _



S _ E _ p _ A _ _ _

Memasangkan gambar dan kalimat

Hubungkan gambar dan Kalimat yg sesuai



- Akbar dan yuna lagi asik main bola



- Wahyu dan ros lagi sedang belajar



- Yuli sedang mencuci piring



- Una lagi sedang makan

bacalah cerita di bawah ini

Aku suka membaca

Setiap sore, Yuli duduk di teras rumah sambil membaca buku. Ia paling suka membaca cerita tentang hewan. Rani meminjam buku dari perpustakaan sekolah. Ia membaca bersama kakaknya. Setelah membaca, Rani menceritakan isi buku kepada ibunya.

pertanyaan

1. Siapa nama tokoh dalam cerita?

- a. Yuli b. Yuta c. Yuyu

2. Di mana Yuli membaca buku?

- a. di kelas b. di kamar c. di teras rumah

3. Buku tentang apa yang disukai Rani?

- a. buah-buahan b. hewan c. angka

melengkapi kata

Beri tanda centang pada
kegiatan kamu lakukan setiap hari

1. Bangun tidur

☐

2. minum air putih

☐

3. mandi pagi

☐

4. Makan permen terus

☐

5. pergi sekolah

☐



**KURIKULUM
MERDEKA**

TERIMA KASIH



**E-LKPD ini dibuat untuk anak kelas II SD.
Anak-anak akan menikmati menyelesaikan
aktivitas seru dan menarik ini.**