

LKPD

Bahasa Indonesia

**materi siswa kelas V
pertemuan pertama**

Dosen pengampu: sopi Paris S. Pd., M. Pd

Kelompok: 13

putri Ramadhan (149)



Belajar menulis teks narasi (cerita)

bermain di taman

Pada sore hari, Rani bermain di taman bersama temannya.

Mereka bermain ayunan dengan gembira. Sebelum pulang, Rani membuang sampah pada tempatnya.



1.) Kapan Rani bermain di taman?

- a. Pagi hari
- b. Siang hari
- c. Sore hari
- d. Malam hari

2.) Dengan siapa Rani bermain di taman?

- a. Sendiri
- b. Guru
- c. Keluarga
- d. Temannya

Nama:

Nama:



Menentukan jenis surat

Tentukanlah jawaban yang benar

Surat pemberitahuan

SD negeri harapan bangsa

Kepada

Yth. Orang tua /wali siswa kelas V

Dengan hormat

Kami memberitahukan bahwa akan diadakan
Kerja bakti sekolah Pada:

Hari / tanggal : jum'at, 10 Februari 2026

Waktu: 07.00 WIB

Tempat: sekolah

Siswa diharapkan hadir tepat waktu dan
Membawa alat kebersihan. Atas perhatian
Bapak / Ibu kami ucapkan terima kasih.

Hormat kami,
Kepala sekolah

Surat untuk sahabat

Bandung, 5 Februari 2026

Halo sahabatku Rina,

Apa kabar? Semoga kamu selalu sehat dan
Bahagia. Aku ingin bercerita tentang
Kegiatanku akhir pekan kemarin . Aku pergi
Ke taman bersama keluargaku . Disana aku
Bermain ayunan dan piknik kecil. Rasanya
Sangat menyenangkan

Aku harap suatu hari kita bisa bermain
Bersama lagi. Jangan lupa balas suratku ya!

Salam sayang,
Putri



Surat resmi



Surat tidak resmi

Nama: _____

Kelas: _____



Kata baku dan tidak baku

Tentukanlah kata baku dan tidak baku pada kolom dibawah

	Kata	Baku	Tidak baku
1	Aktif	<input type="checkbox"/>	<input type="checkbox"/>
2	Ijin	<input type="checkbox"/>	<input type="checkbox"/>
3	Nasihat	<input type="checkbox"/>	<input type="checkbox"/>
4	Resiko	<input type="checkbox"/>	<input type="checkbox"/>
5	Apotek	<input type="checkbox"/>	<input type="checkbox"/>

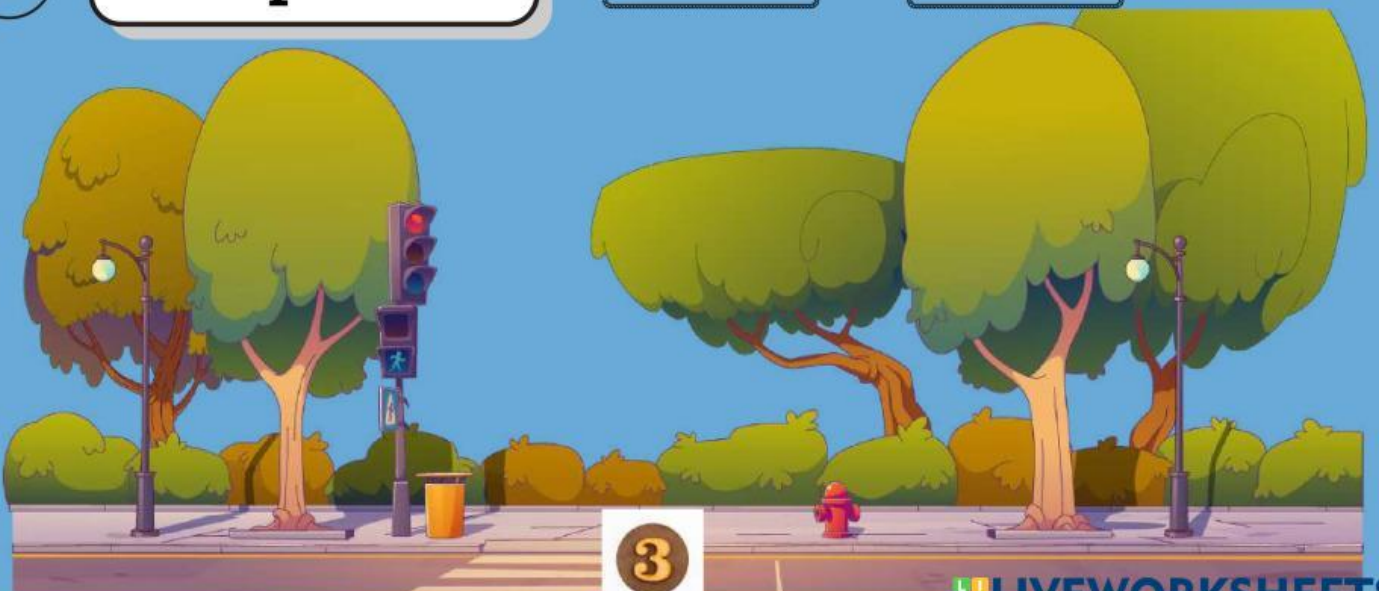

Nama:

Kelas:

Membuat puisi

Buatlah sebuah puisi

Blank writing area consisting of 12 horizontal lines for composing a poem.



Penggunaan tanda baca

Tentukanlah tanda baca (titik, koma, tanda tanya, tanda seru) pada soal Pilihan ganda di bawah ini.

1.) Kalimat yang menggunakan tanda tanya dengan benar adalah ...

- a. Tolong ambilkan buku itu!
- b. Siapa nama sahabatmu
- c. Siapa nama sahabatmu?
- d. Siapa nama sahabatmu.

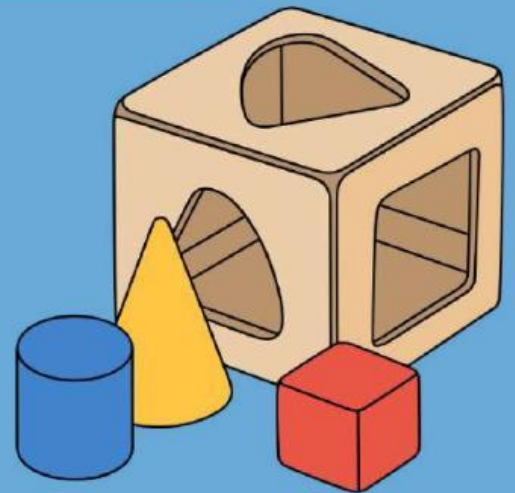

2.) Tanda baca yang tepat untuk melengkapi kalimat berikut adalah ...

Ibu membeli apel jeruk dan mangga

- a. titik (.)
- b. koma (,)
- c. tanda tanya (?)
- d. tanda seru (!)

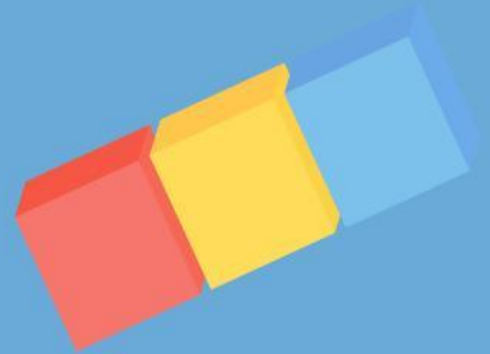

Nama:

Kelas:

Belajar kosakata

tuliskan kosakata yang sesuai
dengan jenisnya masing masing



kosakata benda



kosakata hewan



kosakata alam



kosakata warna

Nama:

Kelas:

Menulis atau menceritakan pengalaman pribadi saat libur sekolah



7



Nama:

Kelas:

**belajar kosakata sinonim.
(Persamaan kata)**



Carilah pasangan kosakata sinonim di bawah ini!



1 **Senang**



2 **Marah**



3 **Kecil**



4 **Rajin**



5 **Cepat**



- gembira
- mungil
- kilat
- kesal
- tekun



Nama:

Kelas:

ANTONIM KATA

Cocokkan antonim kata untuk
kata kata berikut

Terang

Buruk

Masuk

Gelap

Baik

Lambat

Cepat

Keluar



Nama:

Kelas:

Menulis teks sesuai struktur

Buatlah teks yang terstruktur
(awal, masalah, penyelesaian)
Pada kolom di bawah ini

1. Orientasi (awal)



2. komplikasi (masalah)



3. resolusi (penyelesaian)



Nama:



kelas:



teks deskripsi (gambaran suatu tempat/benda)

Deskripsikan gambar dibawah ini!



Nama:

Kelas:

Soal pilihan ganda

1.) Sinonim dari kata pandai adalah ...

- a. Bodoh
- b. Pintar
- c. Malas
- d. Lemah

2.) Antonim dari kata panas adalah ...

- a. Hangat
- b. Dingin
- c. Terik
- d. Api

3.) Manakah kata baku dari kata apotik?

- A. Apotek
- B. Apotik
- C. Apotekk
- D. Apotex



 Berilah tanda centang pada kolom yang sesuai!

No.	Ciri-ciri surat	Resmi	Pribadi
1.	Berisi cerita, kabar, atau perasaan penulis.	<input checked="" type="checkbox"/>	<input checked="" type="checkbox"/>
2.	Menggunakan bahasa Indonesia yang baik dan benar.	<input checked="" type="checkbox"/>	<input checked="" type="checkbox"/>
3.	Berisi nama lembaga, alamat, dan logo (jika ada).	<input checked="" type="checkbox"/>	<input checked="" type="checkbox"/>
4.	Ditujukan kepada orang dekat seperti teman, sahabat, atau keluarga.	<input checked="" type="checkbox"/>	<input checked="" type="checkbox"/>
5.	Tidak terikat aturan baku. Bentuk dan susunannya lebih bebas.	<input checked="" type="checkbox"/>	<input checked="" type="checkbox"/>

Nama:

Kelas:

buatlah surat pada kolom dibawah ini!

A large sheet of lined paper with a perforated top edge, intended for writing a letter. The paper is white with horizontal lines and is set against a blue background.

