LEMBAR KERJA PESERTA DIDIK

LKPD

BAHASA INDONESIA

Materi Siswa Kelas IV

Pertemuan ketiga

Dosen Pengampu : Sopi Paris S.pd M.pd

Kelompok 9

Nurul Fitra Ramadhani (048)

LIVEWORKSHEETS

Nama : Kelas :

Memahami Bacaan

Bacalah dengan seksama dan jawablah pertanyaan yang diberikan !

Namaku adalah cahaya. Aku kelas 4 di SDN 1. Sahabatku bernama Juliana. Makanan favoritku adalah sayur dan buah. Aku suka minum susu coklat. Hobiku adalah membaca buku.
Aku bercita-cita menjadi seorang guru. Olahraga yang aku sukai adalah bulu tangkis. AKu sangat menyukai warna biru.

1. Apa makanan favorit cahaya ??

2. Siapakah sahabat Cahaya ??

3. Apakah olahraga favorit Cahaya ??

4. Kelas berapa Cahaya sekarang ini ??

5. Apakah hobi Cahaya ??

LIVEWORKSHEETS

Nama :

Kelas :

MENCARI KATA

Temukan 8 kosakata Warna dari dari tabel huruf berikut!

H	B	N	H	Y	P	H	C	B	D
U	U	M	I	P	U	U	M	U	U
A	D	C	J	A	N	I	E	A	A
K	U	N	I	N	G	J	R	K	P
D	E	Q	D	D	U	K	A	D	U
B	D	H	T	B	Q	G	H	B	T
N	G	Z	H	I	J	A	U	N	I
M	E	R	W	R	H	L	C	J	H
Y	J	C	Y	U	H	I	T	A	M
F	O	R	E	N	F	W	J	T	O

- Merah
- Putih
- Hitam
- Biru
- Ungu
- Hijau
- Oren
- Kuning

LIVEWORKSHEETS

Nama: _____ Kelas: _____

Belajar Kata dan Suku Kata

Pasangkan setiap kata di sebelah kiri dengan suku kata yang tepat di sebelah kanan!

Membaca	ta na man
Tanaman	mem ba ca
Sekolah	se ko lah
Berjalan	me na ri
Menari	ber ja lan

LIVEWORKSHEETS

Nama : Kelas :

FAKTA DAN OPINI

Tentukan pernyataan berikut adalah fakta atau opini dengan memberikan tanda pada lingkaran yang tersedia!

Gambar	Keterangan	Fakta	Opini
	Mobil adalah kendaraan paling nyaman.	○	○
	Sepeda motor adalah kendaraan yang paling cepat.	○	○
	Kapal hanya bisa berjalan di atas air.	○	○
	Taksi berwarna kuning adalah taksi yang paling bagus.	○	○
	Helikopter bisa terbang di udara.	○	○
	Bis berukuran lebih besar dari motor.	○	○

LIVEWORKSHEETS

Nama: Kelas:

Jawablah soal pilihan ganda di bawah ini

1. **Kegiatan berikut yang termasuk menjaga kebersihan lingkungan adalah ...**

   a. Membuang sampah ke sungai
   b. Membakar sampah sembarangan
   c. Membuang sampah pada tempatnya
   d. Menebang pohon tanpa izin

2. **Manfaat menanam pohon bagi lingkungan adalah ...**

   a. Menyebabkan banjir
   b. Mengotori udara
   c. Menyerap air dan menghasilkan oksigen
   d. Membuat tanah menjadi kering

3. **Contoh sikap peduli lingkungan di sekolah adalah ...**

   a. Mencoret-coret meja
   b. Membiarkan sampah berserakan
   c. Membersihkan kelas sesuai jadwal piket
   d. Merusak tanaman di taman sekolah

4. **Sampah yang mudah terurai secara alami disebut sampah ...**

   a. Plastik
   b. Logam
   c. Organik
   d. Kaca

5. **Jika lingkungan kotor, dampak yang mungkin terjadi adalah ...**

   a. Udara menjadi segar
   b. Lingkungan terlihat indah
   c. Muncul berbagai penyakit
   d. Air menjadi jernih

LIVEWORKSHEETS

Nama: _____ Kelas: _____

Merangkai Kalimat

Rangkai kalimat di bawah ini menjadi kalimat yang benar.

Bunga - menyiram - ibu

_____

Di - bermain - taman - anak-anak

_____

Ayah - rumput - memotong

_____

Kupu-kupu - di - terbang - bunga

_____

LIVEWORKSHEETS

Nama: Kelas:

Pilihlah kata sifat yang sesuai untuk melengkapi kalimat berikut ini!

1. _____ seperti rumput. — Terang
2. _____ seperti bunga matahari. — Subur
3. _____ seperti matahari. — Hijau
4. _____ seperti air mancur. — Merah
5. _____ seperti tanah yang subur. — Sejuk
6. _____ seperti pohon besar. — Tinggi
7. _____ seperti kupu kupu. — Keras
8. _____ seperti udara pagi di taman. — Indah
9. _____ seperti batu taman. — Tajam
10. _____ seperti duri taman. — Segar

LIVEWORKSHEETS

Nama: Kelas:

Soal pilihan ganda

1 **Kalimat berikut yang merupakan kalimat efektif adalah ...**

a. Para siswa-siswa sedang kerja bakti bersama.
b. Siswa kelas IV melakukan kerja bakti di sekolah.
c. Kerja bakti itu sangat amat bersih sekali.
d. Banyak para siswa ikut kerja bakti.

2 **Pasangan kata baku dan tidak baku yang benar adalah ...**

a. Baku: Aktip ; Tidak baku: Aktif
b. Baku: Resiko ; Tidak baku: Risiko
c. Baku: Praktik ; Tidak baku: Praktek
d. Baku: Ijasah ; Tidak baku: Ijazah

3 **Antonim dari kata "bersih" adalah ...**

a. Rapi
b. Wangi
c. Kapan
d. Mengapa

4 **Kata tanya yang digunakan untuk menanyakan waktu adalah ...**

a. Siapa
b. Di mana
c. Kapan
d. Mengapa

5 **Kalimat perintah yang tepat adalah ...**

a. Apakah kamu membuang sampah?
b. Sampah dibuang di mana?
c. Buanglah sampah pada tempatnya!
d. Mengapa kelas kotor?

LIVEWORKSHEETS

Nama : _____ Kelas : _____

Teka Teki Silang Kata Sifat

Istilah teka-teki silang berikut dengan menggunakan kata sifat.

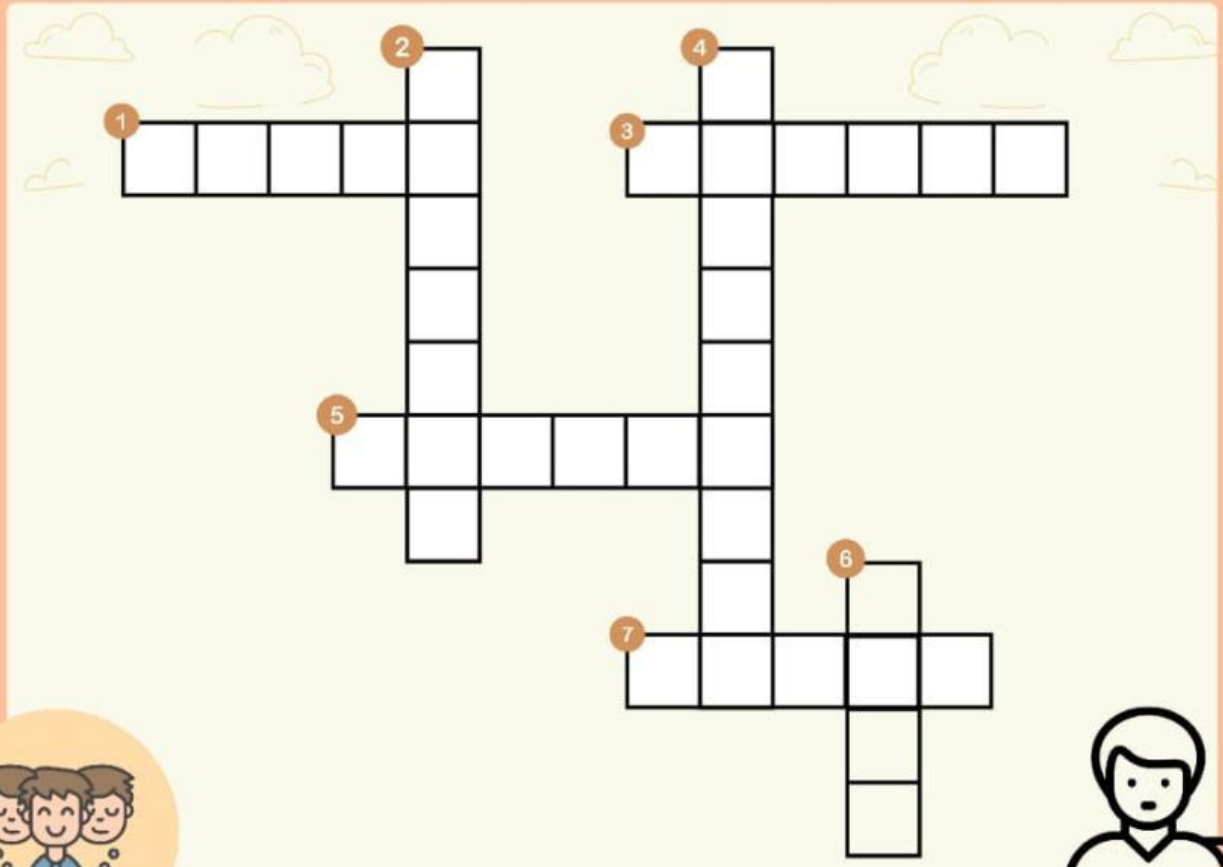

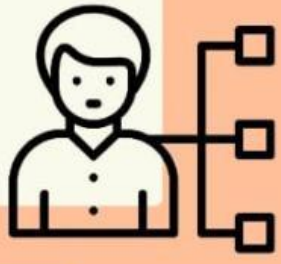

Mendatar

1. Tidak bohong.
3. Panjang akal.
5. Tidak bisa diam.
7. Baik tutur kata dan sikap.

Menurun

2. Memiliki daya cipta.
4. Tidak berlebihan.
6. Teratur dan bersih.

LIVEWORKSHEETS

Nama: _____ Kelas: _____

ANTONIM KATA

pasangkan antonim kata yang ada dibawah kekolom yang di sediakan!

Cerah	
Rajin	
Besar	
Bersih	

Kotor	Malas
Kusam	Kecil

LIVEWORKSHEETS

Nama : Kelas :

MENULIS TEKS DESKRIPSI

Tulislah sebuah teks deskripsi tentang "Tempat Favorit di Sekolah". Gunakan kalimat yang menggambarkan warna, bentuk, suasana, atau bunyi.

LIVEWORKSHEETS

Nama: Kelas:

KALIMAT TRANSITIF DAN INTRANSITIF

Bacalah setiap kalimat, lalu tentukan jenis kalimatnya dengan memberi tanda centang (✔) pada kolom yang tersedia!

Kalimat	Transitif	Intransitif
Namaku adalah Cahaya	☐	☐
Aku kelas 4 di SDN 1	☐	☐
Sahabatku bernama Juliana	☐	☐
Aku suka minum susu coklat	☐	☐
Hobiku adalah membaca buku	☐	☐
Aku sangat menyukai warna biru	☐	☐

LIVEWORKSHEETS

Nama : Kelas :

Kalimat Transitif dan Kalimat Intransitif

Tuliskan kalimat transitif dan kalimat intransitif pada tabel dengan menyesuaikan gambar berikut.

1

2

3

4

5

6

No	Kalimat Transitif	Kalimat Intransitif
1.		
2.		
3.		
4.		
5.		

LIVEWORKSHEETS

TERIMAKASIH

E-LKPD ini dibuat untuk kelas IV SD.
anak-anak akan menikmati dan menyelesaikan
aktivitas seru ini.

LIVEWORKSHEETS