

BAHASA INDONESIA

MATERI SISWA KELAS 3
PERTEMUAN PERTAMA

Dosen pengampu: Sofi Paris
s.p.d m.pd

KELOMPOK 4

MIFTAHUL WILDA (047)



Latihan soal cerita

Nama:

Kelas:



Petunjuk:

Bacalah cerita di bawah ini dengan saksama, lalu jawablah pertanyaan yang tersedia!

Permainan Lompat Tali



Di sebuah sore yang cerah, Maya dan teman-temannya, Siti dan Budi, bermain di halaman rumah. Mereka membawa seutas tali panjang. "Bagaimana kalau kita bermain lompat tali?" seru Maya dengan gembira. Siti dan Budi setuju. Pertama, Maya dan Siti memegang ujung tali, lalu mereka memutar tali ke atas dan ke bawah. Budi melompat tinggi, berusaha tidak menyentuh tali. Kadang, Budi gagal dan tali mengenai kakinya, tapi dia tidak menyerah. Mereka tertawa riang setiap kali ada yang berhasil melompat dengan baik.

Setelah beberapa lama, giliran Siti yang melompat, lalu Maya. Mereka bergantian melompat memutar tali. Keringat mulai membasahi dahi mereka, tapi mereka tetap semangat. Permainan lompat tali membuat tubuh mereka bergerak, sehat, dan hati mereka senang. Mereka tahu, bermain bersama teman adalah hal yang paling menyenangkan di dunia.

1 Siapa saja yang bermain lompat tali dalam cerita ini?

2 Dimana mereka bermain?

3 Apa yang terjadi jika Budi gagal melompat?



Mengenal ekspresi



Petunjuk:

Bacalah kalimat yang telah disediakan di bawah ini dan pilih ekspresi yang tepat dan tulislah ekspresi di tempat yang telah tersedia !

1

Dika memenangkan permainan kelereng

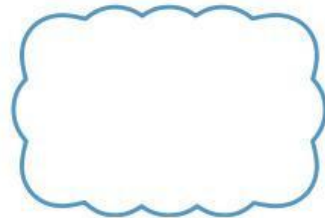

2

Saat bermain kejar-kejaran, jule terjatuh karena terpeleset

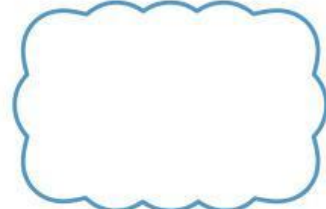

3

Mita terkejut karena tertangkap saat bermain petak umpat



4

Wilda ketakutan karena saat bermain secara tak sengaja memecahkan kaca rumah Pak Dasun



5

Kiki ketakutan karena saat bermain secara tak sengaja memecahkan kaca rumah Pak Dasun



Mengelompokkan benda



Petunjuk:

Perhatikan gambar di bawah ini, kelompokkan ke dalam tabel di bawah benda-benda yang sesuai !



Makhluk hidup

Benda mati

Alat permainan



Pilihan Ganda Soal Cerita

Beri tanda silang (X) pada huruf a, b, atau c untuk jawaban yang paling tepat!



HARI MINGGU DI TAMAN

Hari Minggu pagi, Dimi dan keluarganya pergi ke taman kota. Mereka berolahraga, bermain ayunan, dan menikmati udara segar. Dimi membeli es krim coklat. Ia merasa sangat senang menghabiskan waktu bersama keluarganya.

➤ Pertanyaan:

1. Dimi pergi ke taman pada hari?
 - a. jumat
 - b. minggu
 - c. sabtu
2. Apa kegiatan Dimi di taman?
 - a. Belajar
 - b. Berbelanja
 - c. Berolahraga
3. Es krim apa yang dibeli Dimi?
 - a. Vanila
 - b. Stroberi
 - c. Coklat
4. Dengan siapa Dimi pergi ke taman?
 - a. Teman
 - b. Keluarga
 - c. Kucing
5. Bagaimana perasaan Dimi?
 - a. Sedih
 - b. Senang
 - c. Marah





KOSA KATA WAWANCARA

Pasangkanlah kosa kata berikut sesuai dengan artinya dengan benar!

Narasumber	●	●	Orang yang bertanya
Pewancara	●	●	Percakapan untuk mendapatkan informasi
Diskusi	●	●	Hal yang dibahas
Pertanyaan	●	●	Pembicaraan bersama tentang suatu hal
Pendapat	●	●	Obrolan antara dua orang atau lebih
Wawancara	●	●	Orang yang memberikan informasi
Percakapan	●	●	Pikiran atau pandangan seseorang
Topik	●	●	Kalimat yang digunakan untuk bertanya



**Ayo, susun kalimat di bawah ini
menjadi kalimat tunggal!**



petunjuk:

Subjek + Predikat + Objek + Keterangan



membaca - dika - buku - di perpustakaan



belajar - wilda - di dapur - memasak



menulis - jule - PR - di - buku



membeli - mita - baru buku



memancing - ikan - ayah - di kolam

IMBUHAN TER-

Perhatikan gambar berikut ini kemudian tentukan kata yang sudah diberi Imbuhan Ter-



Kata dasar: jatuh

Imbuhan Ter:



Kata dasar: Bakar

Imbuhan Ter:



Kata dasar: Tidur

Imbuhan Ter:



Kata dasar: Kaget

Imbuhan Ter:

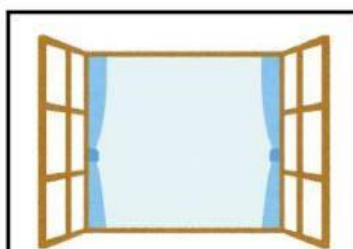

Kata dasar: Buka

Imbuhan Ter:



Kata dasar: Bantu

Imbuhan Ter:



Kata dasar: Tinggal

Imbuhan Ter:



Kata dasar: Tangkap

Imbuhan Ter:



Kata dasar: Lambat

Imbuhan Ter:



Pilihlah kata sifat yang sesuai untuk melengkapi kalimat berikut ini!



1. _____ seperti madu.

Luas

2. _____ seperti empedu.

Lembut

3. _____ seperti samudra.

Pedih

4. _____ seperti sutra.

Manis

5. _____ seperti harimau.

Tinggi

6. _____ seperti merpati.

Asam

7. _____ seperti kapas.

Jinak

8. _____ seperti galah.

Pahit

9. _____ seperti cuka

Buas

10. _____ seperti sembilu.

Ringan

Mencari kata



Carilah 7 kata sifat

P	Q	P	X	Z	E	X	X	H	P
X	K	D	Q	R	V	S	P	C	L
P	A	H	I	T	G	I	D	S	E
I	R	T	I	N	G	G	I	E	M
K	T	V	K	P	Q	E	U	R	B
B	L	C	F	U	R	J	D	I	U
U	R	V	A	Z	U	F	Y	N	T
A	M	A	N	I	S	F	W	G	X
S	Y	M	O	W	Q	T	H	A	V
E	J	I	N	A	K	G	N	N	F

Jinak

Lembut

Tinggi

Ringan

Manis

Pahit

Buas



TEBAK PROFESI

Perhatikan gambar dibawah, lalu tulislah nama profesinya !

1.



2.



3.



4.



5.



6.



7.



Menentukan cita - cita

Bacalah soal dibawah ini dan jawab dengan jawaban yang benar !

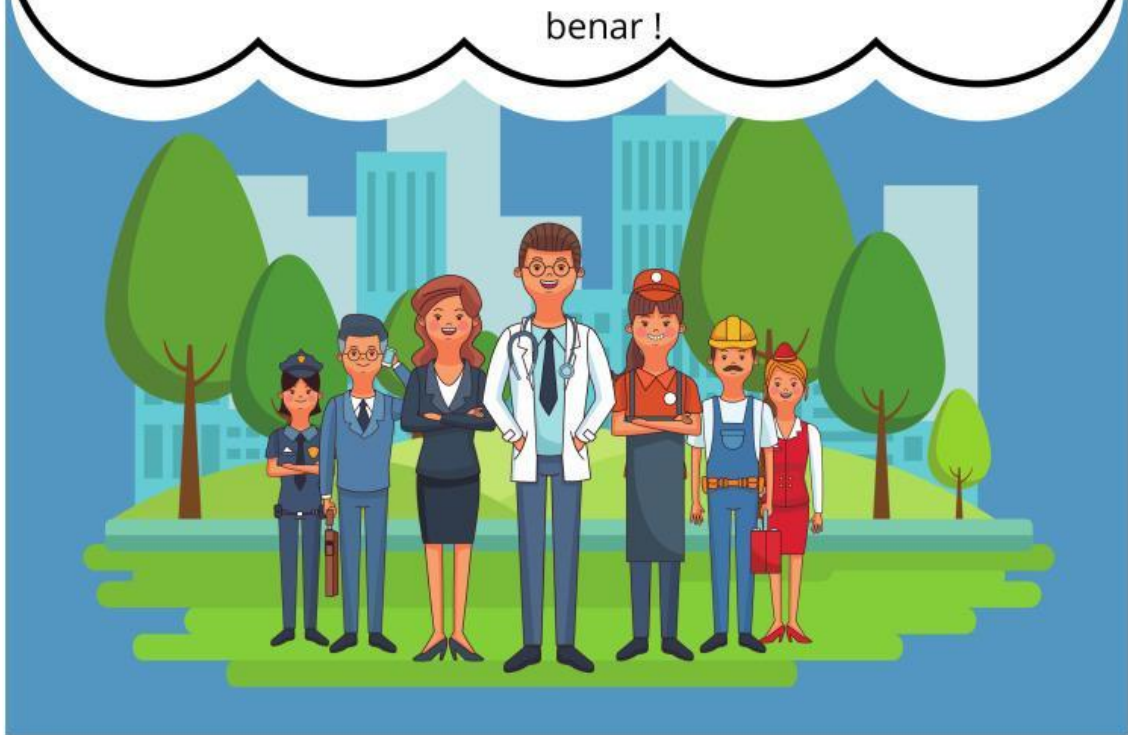

1. Orang yang mengajar di sekolah disebut _____
2. Orang yang membuat baju disebut _____
3. Petani bekerja di _____
4. Untuk menjadi dokter, kita harus rajin _____
5. Dokter memakai _____ saat memeriksa pasien.
6. Guru menggunakan _____ untuk menulis di papan tulis.
7. Tukang pos bertugas mengantarkan _____
8. Pilot mengemudikan _____

FAKTA DAN FIKSI

Berilah tanda centang pada kotak fakta atau fiksi yang sesuai dengan pernyataan



Jam tanganku bisa memutar waktu ke masa lalu

fakta ☐

fiksi ☐



Bumi berputar mengelilingi matahari

fakta ☐

fiksi ☐

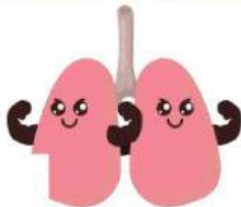

Manusia bernapas menggunakan paru - paru

fakta ☐

fiksi ☐



Rupiah adalah mata uang resmi Indonesia

fakta ☐

fiksi ☐

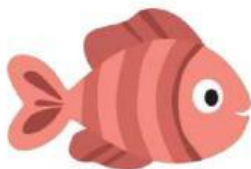

Ikan bisa berubah menjadi manusia

fakta ☐

fiksi ☐



pohon mangga menghasilkan daun emas

fakta ☐

fiksi ☐



REFLEKSI



Tuliskan 5 contoh kata yang memakai imbuhan TER-

1.

2.

3.

4.

5.

Tuliskan 5 contoh kata sifat



1.

2.

3.

4.

5.

Tuliskan 5 profesi

1.

2.

3.

4.

5.

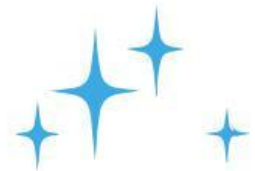
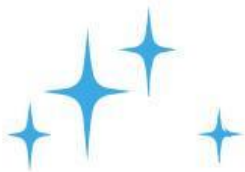



TERIMA KASIH



E-LKPD ini dibuat untuk anak kelas III SD.
Terima kasih atas partisipasi dan kerja
keras kalian dalam mengerjakan LKPD ini.

