LKPD

LEMBAR KERJA PESERTA DIDIK

AKU PEDULI LINGKUNGAN

Untuk siswa kelas 2

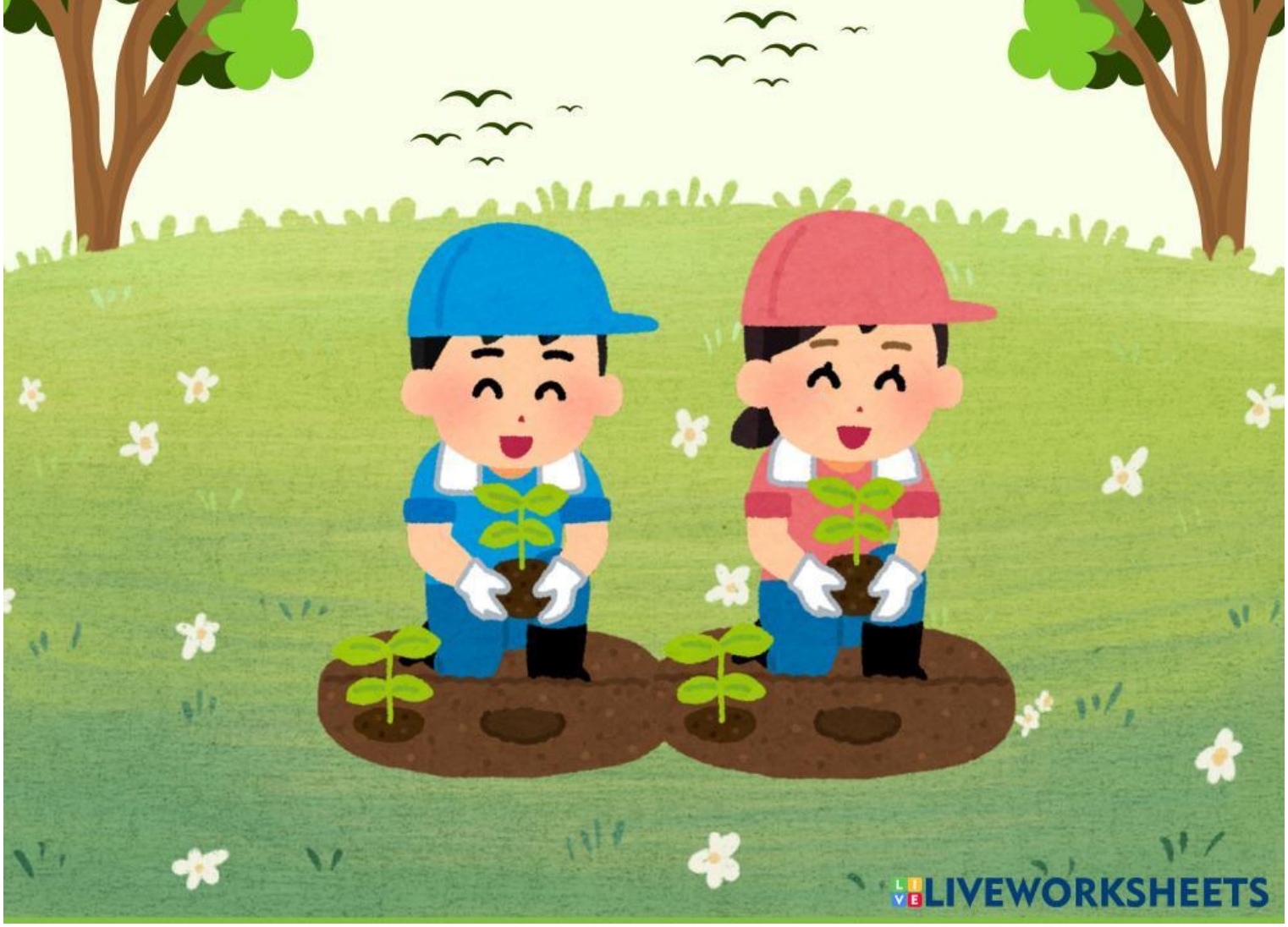

LIVEWORKSHEETS

TUJUAN PEMBELAJARAN

1. Peserta didik mengenal sikap peduli lingkungan
2. Peserta didik menunjukkan contoh sikap peduli lingkungan
3. Peserta didik bekerja sama menjaga lingkungan sebagai bagian dari NKRI

PETUNJUK PENGERJAAN

1. Bacalah setiap perintah dengan teliti.
2. Kerjakan sesuai arahan guru.
3. Kerjakan dengan rapi dan jujur.
4. Jika belum paham, bertanya kepada guru.

LIVEWORKSHEETS

NAMA:

KELAS:

MENCARI PASANGAN PEDULI LINGKUNGAN

PETUNJUK: Cocokanlah corntoh peduli lingkungan di kolom kiri dengan jenis normanya di sebelah kanan dengan tepat

Merusak Tanaman

Membuang sampah ke tempat sampah

Menyapu Kelas

Menyiram Tanaman

LIVEWORKSHEETS

NAMA:

KELAS:

PETUNJUK:

1. Bacalah teks dengan suara pelan
2. Jawablah pertanyaan dengan kalimat sederhana
3. Tuliskan jawaban di tempat yang tersedia

AYO MEMBACA

Sikap peduli lingkungan adalah sikap menjaga kebersihan dan keindahan lingkungan. Lingkungan bersih membuat kita sehat dan nyaman.

1. Tuliskan 2 contoh sikap peduli lingkungan di sekolah!

a.....

b.....

2. Mengapa kita harus menjaga lingkungan?

Jawaban:.....

.....

LIVEWORKSHEETS

NAMA:

KELAS:

PETUNJUK:

1. Bacalah pertanyaan dengan teliti
2. Diskusikan terlebih dahulu
3. Tuliskan pendapatmu dengan kalimat sendiri

AYO BERFIKIR

1. Apa yang terjadi jika lingkungan sekolah kotor?

.....

.....

2. Apa yang bisa kamu lakukan bersama temanmu?

.....

.....

3. Mengapa menjaga lingkungan termasuk sikap cinta Indonesia?

.....

.....

LIVEWORKSHEETS

NAMA:

KELAS:

MEMBUAT POSTER BERTEMA "AKU PEDULI LINGKUNGAN"

PETUNJUK:

1. Pilih tema "Aku Peduli Lingkungan"
2. Gambar sikap peduli lingkungan
3. Tambahkan tulisan tingkat
4. Poster dipresentasikan di depan kelas

LIVEWORKSHEETS