

LKPD

KONSEP DASAR BIOLOGI DAN LINGKUNGAN

Topic : Metamorfosis

Nama: _____ NIM _____





Petunjuk Penggunaan

1. Tuliskan namad dan NIM pada kolom yang tersedia
2. Baca Petunjuk
3. Pahami tujuan pembelajaran
4. Siapkan Alat & Bahan
5. Ikuti Langkah Kegiatan
6. Jawab Pertanyaan
7. Catat Hasil Pengamatan:
8. Buat Kesimpulan:
9. Periksa kembali Sebelum mengumpulkan

Tujuan Pembelajaran

1. Mahasiswa memahami metamorfosis sempurna dan tidak sempurna
2. Mahasiswa mampu mengaplikasikan praktikum lalat buah
3. Mahasiswa mampu menentukan berapa lama siklus hidup lalat buah



Metamorfosis

Metamorfosis adalah proses perubahan bentuk tubuh hewan sejak menetas hingga dewasa. Perubahan ini meliputi perubahan struktur, ukuran, dan fungsi tubuh.

Metamorfosis Sempurna



Hewan mengalami perubahan bentuk yang sangat berbeda pada setiap tahap. Terdiri dari 4 tahap yaitu telur, larva, pupa, imago

Metamorfosis Tidak Sempurna

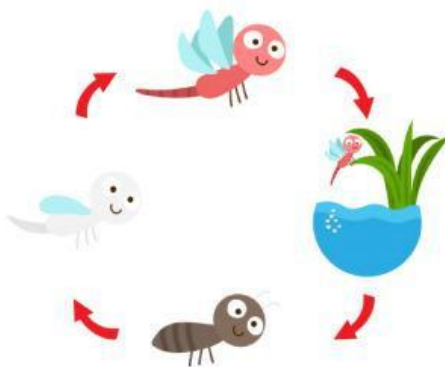

Perubahan bentuk tidak terlalu jauh berbeda dari bentuk dewasa. Terdiri dari 3 tahap yaitu telur, nimfa, imago

Misi

Cari contoh hewan yang mengalami metamorfosis sempurna dan tidak sempurna!



METAMORFOSIS NYAMUK

Cocokkan dan sesuaikan urutan gambar metamorfosis nyamuk di kotak yang tersedia!

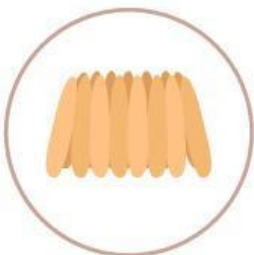
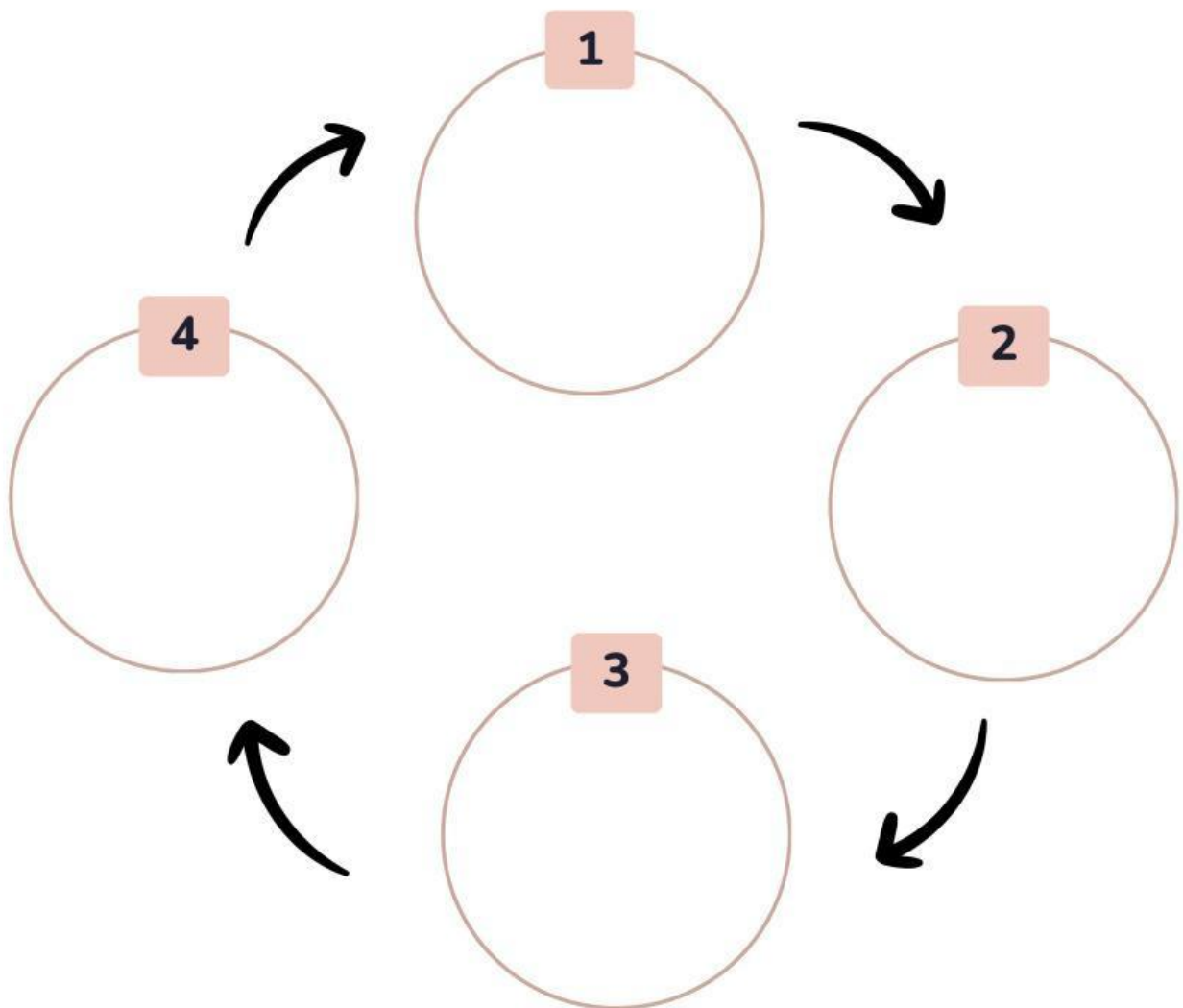

Mengklasifikasi

Amatilah gambar metamorfosis berikut ini, kemudian kelompokkanlah termasuk metamorfosis sempurna atau tidak sempurna!

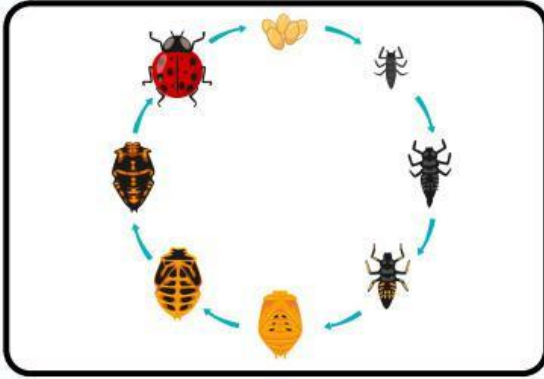

Metamorfosis _____

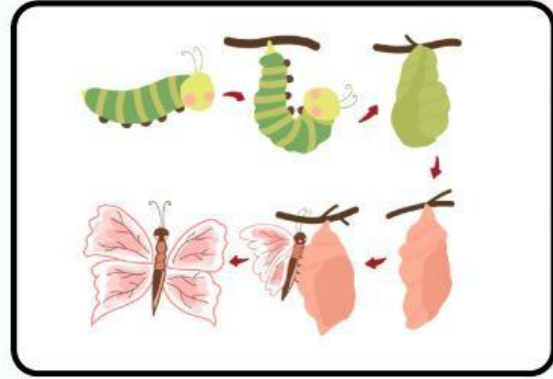

Metamorfosis _____

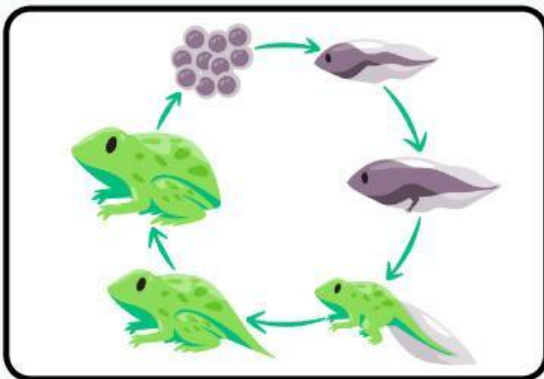

Metamorfosis _____

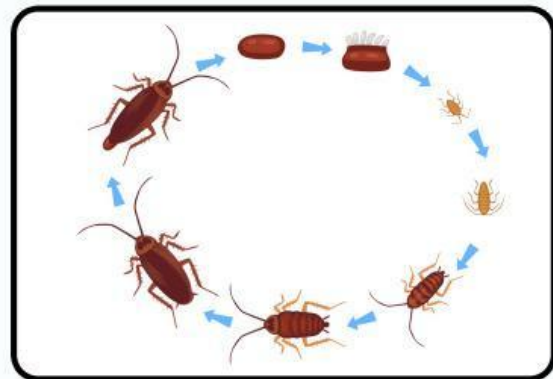

Metamorfosis _____

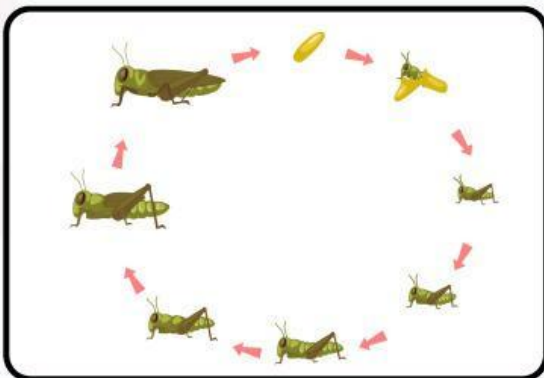

Metamorfosis _____

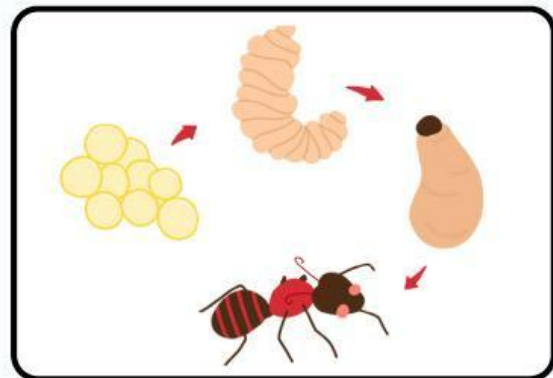

Metamorfosis _____



Mengklasifikasi

METAMORFOSIS HEWAN

Tuliskan nama-nama hewan berikut sesuai dengan kelompoknya!

Metamorfosis Sempurna

Metamorfosis Tidak Sempurna





Menanya

Buatlah 2 pertanyaan setelah kamu mengamati gambar berikut!

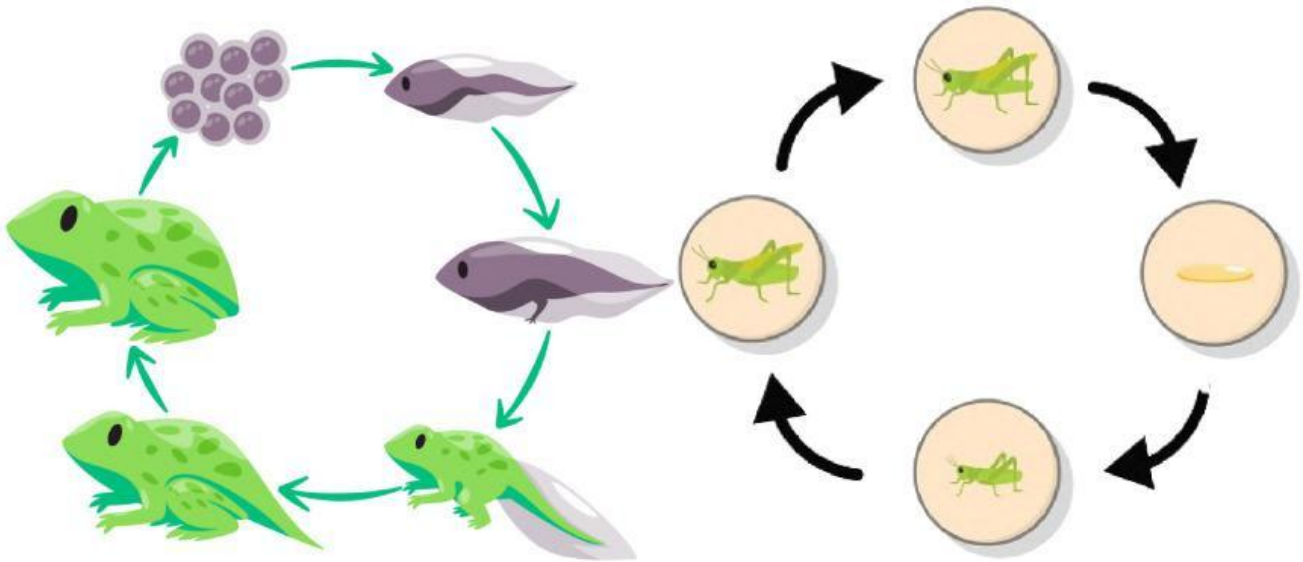

Pertanyaan



Menafsirkan dan Memprediksi

1. Tafsirkan mengapa fase pupa penting dalam metamorfosis!
2. Presiksi apa yang terjadi jika larva tidak mendapatkan makanan yang cukup!



Menafsirkan

Memprediksi



Mengamati

Apa yang dapat kamu amati dari video berikut!



Hasil Pengamatan

A large empty rectangular box with a brown border, intended for writing the results of the observation.



Mengajukan Pertanyaan dan Hipotesis

Berdasarkan video yang kamu amati tadi, buat pertanyaan-pertanyaan dan susunah hipotesis

Pertanyaan

Hipotesis



Praktikum

Kerjakan praktikum secara berkelompok!

Alat dan Bahan

1. Plastik transparan pembungkus ukuran besar 1 buah
2. Toples selai 3 buah
3. Pisang ambon secukupnya
4. Tape ketela pohon secukupnya
5. Sendok makan 1 buah
6. Lalat buah (*Drosophila sp*) kurang lebih 12 buah

Langkah Percobaan

1. Haluskan pisang ambon yang sudah ranum dan tape ketela pohon dengan perbandingan 6 pisang : 1 tape menggunakan penumbuk atau blender.
2. Sesudah medium tercampur rata dan halus, masukkan kedalam toples selai, masing-masing 2 sendok makan dan ratakanlah.
3. Masukkan lalat buah kedalam toples selai yang sudah diisi tadi
4. Tutuplah toples medium dengan plastik transparan, lalu tusuk-tusuk dengan jarum pentul agar ventilasinya baik
5. Tempatkan toples di tempat teduh dan aman.
6. Amatilah proses metamorfosis dan catat waktunya



Mengkomunikasikan dan Menyimpulkan

Berdasarkan pengamatan terhadap metamorfosis lalat buah, catat dalam bentuk tabel berapa lama proses perubahan terjadi dan simpulkan

Tabel

No		

Kesimpulan

